

ELEKTRİK PİYASASI AYLIK SEKTÖR RAPORU

NİSAN

20
26

Bu rapor, Resmi İstatistik Programı kapsamında yayımlanmaktadır.

Bu raporda yer alan tüm bilgi, tablo ve şekillerin her hakkı saklıdır.
Kaynak gösterilmeden kullanılamaz.

T.C. ENERJİ PİYASASI DÜZENLEME KURUMU
Strateji Geliştirme Dairesi Başkanlığı

ANKARA
2026

Önemli Hatırlatma: Lisans sahibi firmalar, Enerji Piyasası Bildirim Yönetmeliğinin ilgili hükümleri çerçevesinde bildirim düzeltme talebinde bulunarak daha önce Kuruma sundukları verilerde düzeltme yapabilmektedir. Bu sebeple yayımlanan raporlar arasında veri farklılıkları olabilmektedir.

Resmi İstatistik Programında “4. İş İstatistikleri” başlığı altında yer alan Elektrik İstatistikleri (Piyasa Faaliyetleri) kapsamında yayımlanan bu rapordaki Lisanslı Üretim başlığı altındaki Lisanslı Kurulu Güç ve Lisanslı Elektrik Üretim verileri ile Yurtdışı Elektrik Ticareti (İthalat-İhracat) verileri TEİAŞ Genel Müdürlüğünün sürekli güncellenen Yük Tevzi Bilgi Sisteminden (YTBS) alınmaktadır. Söz konusu veriler TEİAŞ tarafından açıklanana kadar geçicidir.

GİRİŞ

Bu rapor, elektrik piyasasında faaliyette bulunan lisans sahibi şirketlerin Kurumumuza sunmuş oldukları bildirimler esas alınarak hazırlanmıştır.

Rapordaki lisanslı üretim verileri, brüt üretim değerlerini göstermektedir.

Rapordaki lisanssız üretim miktarına ilişkin verilerde ise hem brüt üretim değerlerine hem de üretildikten sonra ihtiyaç fazlası olarak sisteme verilen enerji miktarlarına yer verilmiştir.

Rapordaki elektrik tüketim miktarlarına dair veriler, faturalanan miktarları göstermekte olup fiili tüketim verileri ile raporda yer alan tüketim verileri faturalama döneminde yaşanan farklılıklar sebebiyle değişiklik gösterebilir.

6446 sayılı Elektrik Piyasası Kanununun 7'nci maddesi kapsamında, üretim lisansı sahibi tüzel kişilerin tesislerinde ürettiği enerjiyi, iletim veya dağıtım sistemine çıkmadan sahip olduğu, kiraladığı, finansal kiralama yoluyla edindiği veya işletme hakkını devraldığı tüketim tesislerinin ihtiyacını karşılamak için gerçekleştirdiği üretim, nihai tüketiciye satış olarak değerlendirilmediği için, bu kapsamda yapılan elektrik enerjisi tüketimleri faturalanan tüketim rakamlarına dâhil edilmemiştir. Ayrıca, üretim tesislerinin kendi ihtiyaçları için sistemden çektikleri elektrik enerjisi miktarları da (iç ihtiyaç için herhangi bir tedarikçiden enerji tedarik edenler hariç) faturalanan tüketim değeri içerisinde yer almamaktadır.

Rapordaki faturalanan tüketim verilerine (ilgili mevzuat uyarınca teknik kayıp için kayıp katsayısı uygulananlar hariç) teknik ve teknik olmayan kayıplar dâhil değildir.

İletim sisteminden bağlı tüketicilerin tüketimleri sanayi grubu tüketimine dâhil edilmiştir.

2026 Yılı Nisan Ayı Elektrik Piyasası Genel Görünümü

Konu Başlığı	Birim	2025 Nisan Dönemi	2026 Nisan Dönemi	2025 Ocak- Nisan Dönemi	2026 Ocak- Nisan Dönemi
Lisanslı Üretim*	MWh	24.723.282	25.016.411	107.709.178	109.963.394
Lisanslı Kurulu Güç*	MW	97.437	100.545	-	-
Lisanssız Kurulu Güç	MW	21.293	24.865	-	-
İhtiyaç Fazlası Satın Alınan Lisanssız Üretim Miktarı **	MWh	1.451.146	1.460.128	4.463.346	3.944.435
Brüt Lisanssız Üretim Miktarı**	MWh	2.413.936	2.780.986	7.276.515	7.883.582
YEKDEM Üretim	MWh	7.380.489	7.786.980	25.207.838	26.838.376
YEKDEM Ödeme Tutarı	Milyon TL	25.993	29.782	87.885	102.552
Fiili Tüketim***	MWh	27.121.206	27.601.652	113.820.299	116.857.035
Faturalanan Tüketim	MWh	21.827.812	23.189.725	92.183.510	95.967.171
Tüketici Sayısı	Adet	51.015.256	52.330.728	-	-
İthalat	MWh	248.162	61.053	363.281	346.360
İhracat	MWh	264.174	256.798	1.528.675	1.336.301
En Yüksek Ani Puant	MW	47.312	46.940	50.926	54.638
En Düşük Ani Puant	MW	21.027	24.674	19.858	23.736
Ortalama YEKDEM fiyatı	TL/MWh	3.521,92	3.824,62	3.486,43	3.821,08
YEKDEM Ek Maliyeti****	TL/MWh	349,17	925,51	286,94	502,60
Ağırlıklı Ortalama PTF	TL/MWh	2.489,25	1.068,43	2.437,12	2.023,93
Aritmetik Ortalama SMF	TL/MWh	2.281,87	1.185,86	2.215,50	1.871,28

* Serbest üretim şirketleri, EÜAŞ, İşletme Hakkı Devri ve Yap-İşlet-Devret santrallerinin kurulu güç ve üretim değerlerini kapsamaktadır. İşletme Hakkı Devri, özelleştirilen EÜAŞ santrallerini ifade etmektedir.

** **Lisanssız Üretim:** 6446 sayılı Elektrik Piyasası Kanununun 14 üncü maddesi kapsamında lisans alma ve şirket kurma yükümlülüğünden muaf kişilerin yapmış olduğu üretimdir.

*** **Fiili Tüketim** = Lisanslı Üretim + Brüt Lisanssız Üretim + İthalat - İhracat

**** **YEKDEM Ek Maliyeti:** Faturalanan birim enerji miktarı başına YEKDEM kullanıcılarına ağırlıklı ortalama PTF'ye ilaveten ödenen tutardır.

Formülü:(YEKDEM Ödeme Tutarı – (YEKDEM Üretim*Ağırlıklı Ortalama PTF)) / Faturalanan Tüketim

PTF: Piyasa Takas Fiyatı

SMF: Sistem Marjinal Fiyatı

2026 Yılı Nisan Ayı Sonu İtibariyle Elektrik Piyasası Ön Lisans ve Üretim Lisansı Dağılımı

Kaynak Türü	Ön Lisans		Üretim Lisansı	
	Lisans Sayısı	Lisansa Derç Edilen Kurulu Güç (MWe)	Lisans Sayısı	Lisansa Derç Edilen Kurulu Güç (MWe)
Hidrolik	49	1.543,84	781	33.904,07
Rüzgâr	274	19.733,21	338	18.047,50
Jeotermal	11	266,20	70	1.965,63
Biyokütle	11	86,36	324	2.386,57
Güneş	394	14.705,78	100	4.074,16
İthal Kömür			13	10.371,80
Yerli Kömür			23	10.480,65
Kömür	2	35,70	19	333,22
Fuel-oil			19	986,84
Doğal Gaz			232	24.172,63
Uranyum			1	4.800,00
Diğer Termik	1	50,00	34	888,56
Genel Toplam	742	36.421,09	1.954	112.411,63

2025 Nisan-2026 Nisan Elektrik Kurulu Gücü ve Üretim Miktarı

KAYNAK TÜRÜ	TOPLAM KURULU GÜÇ* (MW)				TOPLAM ÜRETİM* (MWh)			
	2025 NİSAN	ORAN (%)	2026 NİSAN	ORAN (%)	2025 OCAK-NİSAN	ORAN (%)	2026 OCAK-NİSAN	ORAN (%)
HİDROLİK	32.259,23	27,17	32.337,83	25,79	21.720.611,61	18,89	34.720.268,40	30,80
RÜZGÂR	13.263,56	11,17	15.075,36	12,02	12.196.807,56	10,61	15.583.054,06	13,82
GÜNEŞ	22.777,83	19,18	26.768,53	21,34	9.260.309,32	8,05	4.900.694,74	4,35
BİYOKÜTLE	2.117,60	1,78	2.141,58	1,71	3.285.791,38	2,86	3.262.934,63	2,89
JEOTERMAL	1.733,51	1,46	1.798,34	1,43	4.195.591,71	3,65	4.082.751,76	3,62
YENİLENEBİLİR	72.151,71	60,77	78.121,63	62,29	50.659.111,59	44,06	62.549.703,59	55,48
DOĞAL GAZ	24.408,21	20,56	25.033,44	19,96	26.332.650,59	22,90	16.109.638,55	14,29
İTHAL KÖMÜR	10.455,80	8,81	10.455,80	8,34	23.929.082,58	20,81	19.576.260,92	17,36
LİNYİT	10.233,92	8,62	10.244,17	8,17	11.973.740,71	10,41	12.474.396,10	11,06
TAŞ KÖMÜRÜ	840,77	0,71	915,77	0,73	1.293.118,37	1,12	1.181.334,94	1,05
ASFALTİT	405,00	0,34	405,00	0,32	548.106,98	0,48	608.203,92	0,54
FUEL OİL	226,61	0,19	226,61	0,18	249.881,99	0,22	244.841,19	0,22
NAFTA	4,74	0,00	4,74	0,00	0,00	0,00	0,00	0,00
LNG	1,95	0,00	1,95	0,00	0,00	0,00	0,00	0,00
MOTORİN	1,04	0,00	1,04	0,00	0,00	0,00	0,00	0,00
TERMİK	46.578,04	39,23	47.288,52	37,71	64.326.581,22	55,94	50.194.675,62	44,52
TOPLAM	118.729,75	100,00	125.410,15	100,00	114.985.692,81	100,00	112.744.379,21	100,00

*Lisanslı ve lisanssız santraller dâhil edilmiştir.

04.04.2026 Tarihinden İtibaren Geçerli Tarifeler (kr/kWh)				
	Enerji	Dağıtım	Fon/Pay/Vergi	KDV'li
Sanayi OG TT	290,9687	118,2457	2,9097	494,5489
Sanayi AG	298,5253	182,9503	2,9853	581,3530
Tarımsal Faaliyetler AG	233,3838	203,7247	11,6692	493,6555
Kamu ve Özel Hizmetler Sektörü ile Diğer AG	287,3087	247,9368	14,3654	659,5331
*Kamu ve Özel Hizmetler Sektörü ile Diğer (30 kWh/gün üstü) AG	345,4688	247,9368	17,2734	732,8148
Mesken	49,4065	242,4900	2,4703	323,8035
**Mesken (8 kWh/gün üstü) AG	189,5808	242,4900	9,4790	485,7048

*Kademeli Tarife, Kamu ve Özel Hizmetler Sektörü ile Diğer TT TZ AG abone grubu için 1/3/2022 tarihi itibarıyla uygulanmaya başlamıştır. İlgili tarih öncesi için değerler Kamu ve Özel Hizmetler Sektörü ile Diğer AG birim bedelidir.

**Kademeli Tarife, Mesken TT TZ AG abone grubu için 1/1/2022 tarihi itibarıyla uygulanmaya başlamıştır. Ocak ayı için 5 kWh, Şubat ayı için 7kWh, Mart ayından itibaren 8 kWh olarak belirlenmiştir. İlgili tarih öncesi için değerler Mesken AG birim bedelidir.

04.04.2026 Tarihinden İtibaren Geçerli Yeşil Tarife (kr/kWh)				
	Enerji	Dağıtım	Fon/Pay/Vergi	KDV'li
Sanayi OG TT	345,4688	118,2457	3,4547	560,6030
Sanayi AG	345,4688	182,9503	3,4547	638,2485
Mesken AG	345,4688	242,4900	17,2734	665,7555
Kamu ve Özel Hizmetler Sektörü ile Diğer AG	345,4688	247,9368	17,2734	732,8148
Tarımsal Faaliyetler AG	345,4688	203,725	17,2734	623,114

*Yeşil Tarife 1/8/2020 tarihi itibarıyla uygulanmaya başlamıştır.

İÇİNDEKİLER

1. ÜRETİM	1
1.1. LİSANSLI ÜRETİM	1
1.2. LİSANSIZ ÜRETİM	6
1.3. YEKDEM	8
2. TÜKETİM	12
2.1. FİİLİ TÜKETİM	12
2.2. FATURALANAN TÜKETİM	14
3. YURTDIŞI ELEKTRİK TİCARETİ	18
4. TOPTAN SATIŞ PİYASASI	20

EKLER:

Ek Excel Dosyası

TABLolar LİSTESİ

Tablo 1.1 Lisanslı Elektrik Kurulu Gücünün Kuruluşlara Göre Dağılımı	1
Tablo 1.2 Lisanslı Elektrik Kurulu Gücünün Kaynak Bazında Dağılımı	2
Tablo 1.3 2026 Yılı Nisan Döneminde Devreye Giren-Devreden Çıkan Lisanslı Kurulu Güç (MW).....	3
Tablo 1.4 Lisanslı Elektrik Üretimini Kuruluşlara Göre Dağılımı	4
Tablo 1.5 Lisanslı Elektrik Üretimini Kaynak Bazında Dağılımı	5
Tablo 1.6 Lisanssız Elektrik Kurulu Gücünün Kaynaklara Göre Dağılımı (MW).....	6
Tablo 1.7 Nisan 2026 Döneminde Lisanssız Elektrik Üretimi ve Yapılan Ödeme Miktarının Kaynaklara Göre Dağılımı (MWh-TL).....	7
Tablo 1.8 YEKDEM Kapsamındaki Üretimin Kaynaklara Göre Dağılımı	8
Tablo 1.9 YEKDEM Kapsamındaki Üretim ile Lisanslı Üretimin Karşılaştırılması ve Yapılan Ödeme Miktarı.....	10
Tablo 2.1 Faturalanan Elektrik Tüketiminin Dağıtım Bölgesi Bazında Dağılımı (MWh-%)	14
Tablo 2.2 Faturalanan Elektrik Tüketiminin Tüketici Türü Bazında Dağılımı (MWh-%)..	15
Tablo 2.3 Faturalanan Elektrik Tüketiminin Serbest Tüketici ve Tüketici Türü Bazında Dağılımı (MWh).....	16
Tablo 2.4 Tüketici Sayısının Tüketici Türü Bazında Dağılımı (Adet-%).....	17
Tablo 2.5 Tüketici Sayısının Dağıtım Bölgesi Bazında Dağılımı (Adet-%).....	17
Tablo 3.1 Ülke Bazında Yurtdışı Elektrik Ticareti* (MWh).....	18

ŞEKİLLER LİSTESİ

Şekil 1.1 2026 Yılı Nisan Ayı Sonu İtibariyle Lisanslı Elektrik Kurulu Gücünün Kuruluşlara Göre Dağılımı (%)	1
Şekil 1.2 2026 Yılı Nisan Sonu İtibariyle Lisanslı Elektrik Kurulu Gücünün Kaynak Bazında Dağılımı (%)	2
Şekil 1.3 Nisan 2026 Döneminde Lisanslı Elektrik Kurulu Gücünde İlk 10 Şirketin Payları (%)	3
Şekil 1.4 Nisan 2026 Döneminde Lisanslı Elektrik Üretiminin Kuruluş Bazında Dağılımı (%)	4
Şekil 1.5 Nisan 2026 Döneminde Lisanslı Elektrik Üretiminin Kaynak Bazında Dağılımı (%)	5
Şekil 1.6 Nisan 2026 Döneminde Lisanslı Elektrik Üretiminde İlk 10 Şirketin Payları (%)	6
Şekil 1.7 2026 Yılı Nisan Ayı Sonu İtibariyle Lisanssız Elektrik Kurulu Gücünün Kaynaklara Göre Dağılımı (%)	7
Şekil 1.8 Mart 2026 Döneminde Brüt Lisanssız Elektrik Üretiminin Kaynaklara Göre Dağılımı (%)	8
Şekil 1.9 2025-2026 Nisan Dönemi YEKDEM Kapsamındaki Üretim Kaynaklara Göre Dağılımı	9
Şekil 1.10 Nisan 2026 Döneminde YEKDEM Kapsamındaki Üretim Saatlik Bazda Kaynaklara Göre Dağılımı (MWh)	9
Şekil 1.11 Nisan 2026 Döneminde YEKDEM Kapsamındaki Üretim Günlük Bazda Kaynaklara Göre Dağılımı (MWh)	10
Şekil 1.12 Mart 2026 Döneminde YEKDEM Aylık Ortalama Fiyatı ile Piyasa Takas Fiyatının (PTF) Saatlik Dağılımı (TL/MWh)	11
Şekil 2.1 Elektrik Tüketiminin Gün Bazında Saatlik Gelişimi (MWh).....	12
Şekil 2.2 Elektrik Tüketiminin Saat Bazında Dağılımı (MWh).....	12
Şekil 2.3 Elektrik Tüketiminin Gün Bazında Dağılımı (MWh).....	13
Şekil 2.4 Nisan 2026 Dönemi Faturalanan Elektrik Tüketiminin Dağılım Bölgesi Bazında Dağılımı (MWh).....	15
Şekil 2.5 Nisan 2026 Döneminde Faturalanan Elektrik Tüketiminin Tüketici Türü Bazında Dağılımı (%)	16
Şekil 3.1 Günlük Bazda Yurtdışı Elektrik Ticareti (MWh)	18
Şekil 3.2 Nisan 2026 Döneminde Saatlik Bazda Yurtdışı Elektrik Ticareti (MWh)	19
Şekil 4.1 Piyasa Takas Fiyatının (PTF) Saatlik Gelişimi (TL/MWh).....	20
Şekil 4.2 Gün Öncesi Piyasası (GÖP) Eşleşen Miktar (MWh) ve İşlem Hacminin Saatlik Gelişimi (TL-MWh)	20
Şekil 4.3 Nisan 2026 Döneminde Gün Öncesi Piyasası (GÖP) Alış Miktarlarının Şirket Bazında Dağılımı ve İlk 10 Şirketin Payı (%)	21
Şekil 4.4 Nisan 2026 Döneminde Gün Öncesi Piyasası (GÖP) Satış Miktarlarının Şirket Bazında Dağılımı ve İlk 10 Şirketin Payı (%)	21
Şekil 4.5 Sistem Marjinal Fiyatının (SMF) Saatlik Gelişimi (TL/MWh).....	22

Nisan 2026 Elektrik Piyasası Sektör Raporu

Şekil 4.6 Nisan 2026 Döneminde Dengeleme Güç Piyasasında (DGP) Verilen Talimatların Oranı (%)	22
Şekil 4.7 Nisan 2026 Döneminde Dengeleme Güç Piyasasında (DGP) Verilen Talimatların Saatlik Bazda Dağılımı (MW).....	23
Şekil 4.8 Nisan 2026 Döneminde Dengeleme Güç Piyasası (DGP) Alış Miktarlarının Şirket Bazında Dağılımı ve İlk 10 Şirketin Payı (%)	23
Şekil 4.9 Nisan 2026 Döneminde Dengeleme Güç Piyasası (DGP) Satış Miktarlarının Şirket Bazında Dağılımı ve İlk 10 Şirketin Payı (%)	24
Şekil 4.10 Gün İçi Piyasası (GİP) Eşleşen Miktar (MWh) ve İşlem Hacminin Saatlik Gelişimi (TL-MWh)	24
Şekil 4.11 Nisan 2026 Döneminde Gün İçi Piyasası (GİP) Alış Miktarlarının Şirket Bazında Dağılımı ve İlk 10 Şirketin Payı (%)	25
Şekil 4.12 Nisan 2026 Döneminde Gün İçi Piyasası (GİP) Satış Miktarlarının Şirket Bazında Dağılımı ve İlk 10 Şirketin Payı (%)	25
Şekil 4.13 İkili Anlaşma Hacminin Saatlik Gelişimi (MWh).....	26
Şekil 4.14 Nisan 2026 Döneminde İkili Anlaşma Alış Miktarlarının Şirket Bazında Dağılımı ve İlk 10 Şirketin Payı (%)	26
Şekil 4.15 Nisan 2026 Döneminde İkili Anlaşma Satış Miktarlarının Şirket Bazında Dağılımı ve İlk 10 Şirketin Payı (%)	27

1. ÜRETİM

1.1. LİSANSLI ÜRETİM

Tablo 1.1 Lisanslı Elektrik Kurulu Gücünün Kuruluşlara Göre Dağılımı

KURULUŞ TÜRÜ	2025 NİSAN		2026 NİSAN		DEĞİŞİM (%)
	KURULU GÜÇ (MW)	ORAN (%)	KURULU GÜÇ (MW)	ORAN (%)	
SERBEST ÜRETİM ŞİRKETİ	72.503,01	74,41	76.421,35	76,01	5,40
EÜAŞ SANTRALLERİ	21.573,40	22,14	20.830,42	20,72	-3,44
İŞLETME HAKKI DEVREDİLEN	3.244,50	3,33	3.277,62	3,26	1,02
YAP-İŞLET-DEVRET SANTRAL.	116,00	0,12	16,00	0,02	-86,21
TOPLAM	97.436,91	100,00	100.545,39	100,00	3,19

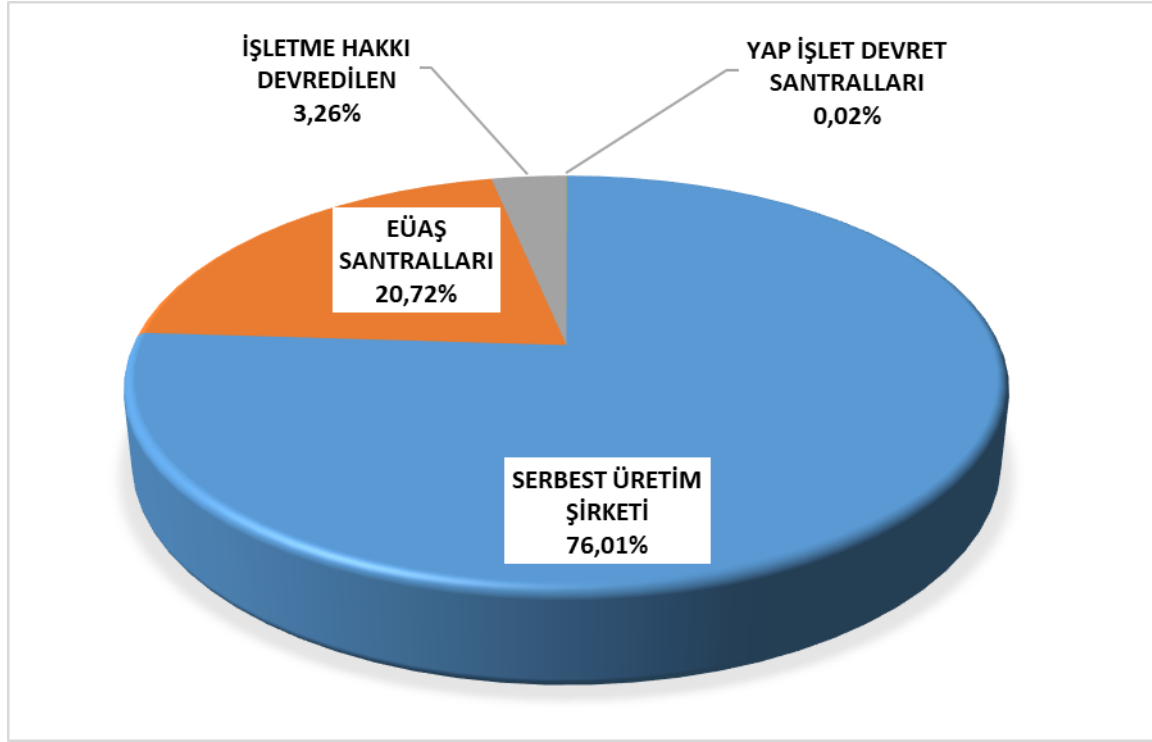

Şekil 1.1 2026 Yılı Nisan Ayı Sonu İtibariyle Lisanslı Elektrik Kurulu Gücünün Kuruluşlara Göre Dağılımı (%)

Tablo 1.2 Lisanslı Elektrik Kurulu Gücünün Kaynak Bazında Dağılımı

KAYNAK TÜRÜ	2025 NİSAN		2026 NİSAN		DEĞİŞİM (%)
	KURULU GÜÇ (MW)	ORAN (%)	KURULU GÜÇ (MW)	ORAN (%)	
DOĞAL GAZ	23.983,05	24,61	24.595,84	24,46	2,56
BARAJLI HİDROLİK	23.866,83	24,49	23.866,83	23,74	0,00
RÜZGÂR	13.095,58	13,44	14.838,51	14,76	13,31
İTHAL KÖMÜR	10.455,80	10,73	10.455,80	10,40	0,00
LİNYİT	10.219,54	10,49	10.229,79	10,17	0,10
AKARSU	8.341,16	8,56	8.419,27	8,37	0,94
GÜNEŞ	2.227,44	2,29	2.727,80	2,71	22,46
BİYOKÜTLE	2.033,91	2,09	2.058,10	2,05	1,19
JEOTERMAL	1.733,51	1,78	1.798,34	1,79	3,74
TAŞ KÖMÜRÜ	840,77	0,86	915,77	0,91	8,92
ASFALTİT	405,00	0,42	405,00	0,40	0,00
FUEL OİL	226,61	0,23	226,61	0,23	0,00
NAFTA	4,74	0,00	4,74	0,00	0,00
LNG	1,95	0,00	1,95	0,00	0,00
MOTORİN	1,04	0,00	1,04	0,00	0,00
TOPLAM	97.436,91	100,00	100.545,39	100,00	3,19

(Lisanslı Elektrik Kurulu Gücünün İl Ve Kaynak Bazında Dağılımı ek excel dosyasında Tablo 1'de yer almaktadır.)

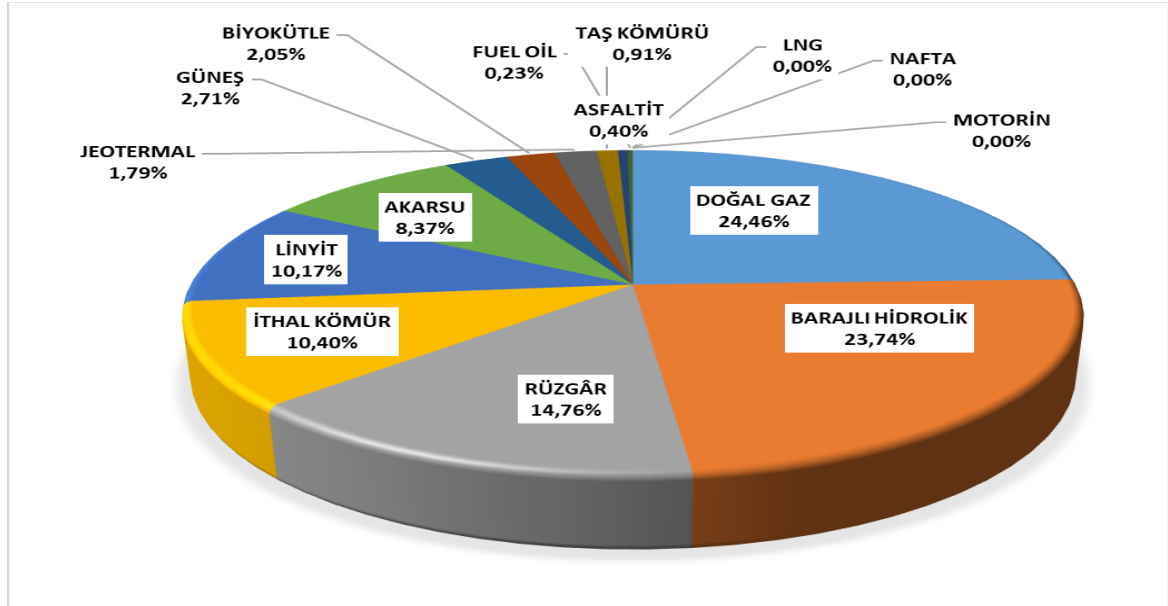

Şekil 1.2 2026 Yılı Nisan Sonu İtibariyle Lisanslı Elektrik Kurulu Gücünün Kaynak Bazında Dağılımı (%)

Tablo 1.3 2026 Yılı Nisan Döneminde Devreye Giren-Devreden Çıkan Lisanslı Kurulu Güç (MW)

KAYNAK TÜRÜ	DEVREYE GİREN KURULU GÜÇ (MW)	DEVREDEN ÇIKAN KURULU GÜÇ (MW)	NET DEĞİŞİM (MW)
GÜNEŞ	25,000	-	25,000
BİYOKÜTLE	18,445	-	18,445
RÜZGAR	14,000	-	14,000
ATIK ISI	10,000	-	10,000
AKARSU	1,400	-	1,400
Toplam	68,845	0,000	68,845

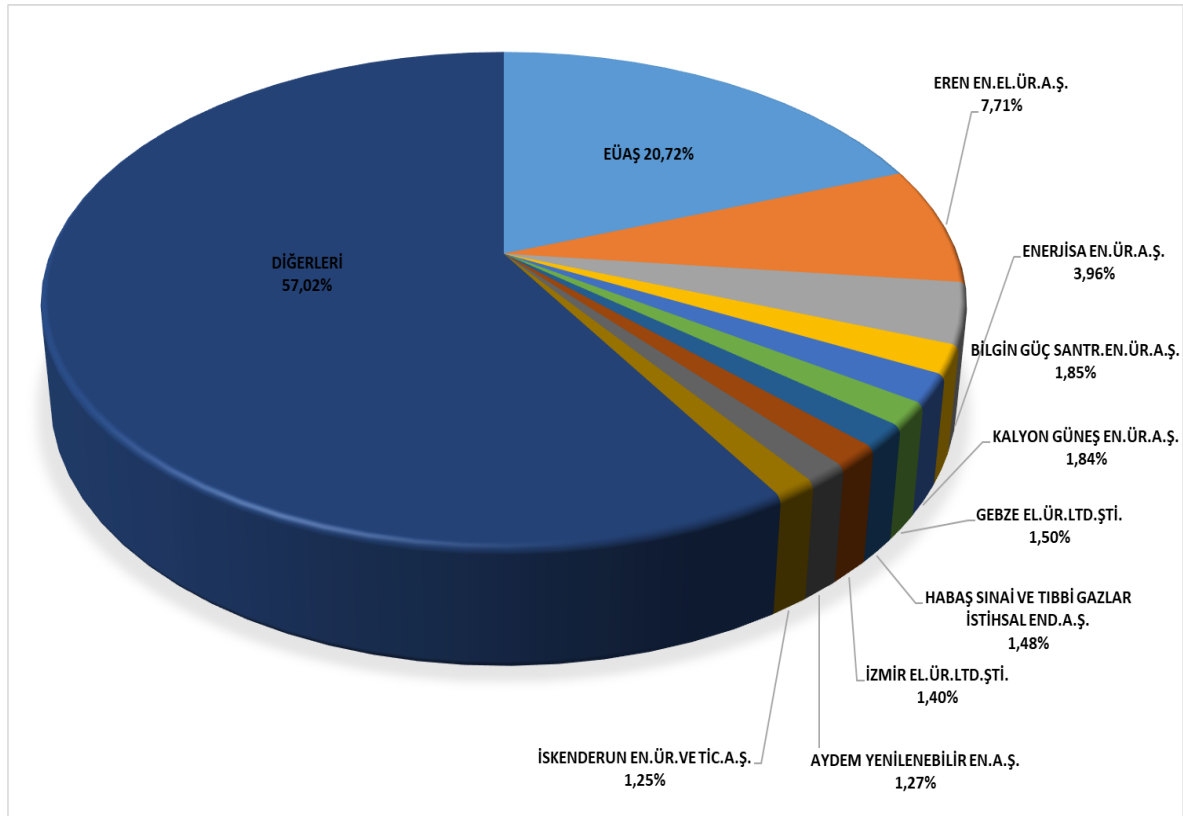
**Şekil 1.3** Nisan 2026 Döneminde Lisanslı Elektrik Kurulu Gücünde İlk 10 Şirketin Payları (%)

Tablo 1.4 Lisanslı Elektrik Üretimine Kuruluşlara Göre Dağılımı

KURULUŞ TÜRÜ	2025 NİSAN		2026 NİSAN		DEĞİŞİM (%)
	ÜRETİM (MWh)	ORAN (%)	ÜRETİM (MWh)	ORAN (%)	
SERBEST ÜRETİM ŞİRKETİ SANTRALLARI	20.974.004,46	84,84	18.675.283,30	74,65	-10,96
EÜAŞ SANTRALLARI	3.117.963,49	12,61	5.627.012,90	22,49	80,47
İŞLETME HAKKI DEVREDİLEN SANTRALLAR	627.353,20	2,54	706.110,80	2,82	12,55
YAP İŞLET DEVRET SANTRALLARI	3.961,05	0,02	8.004,47	0,03	102,08
Genel Toplam	24.723.282,20	100,00	25.016.411,47	100,00	1,19

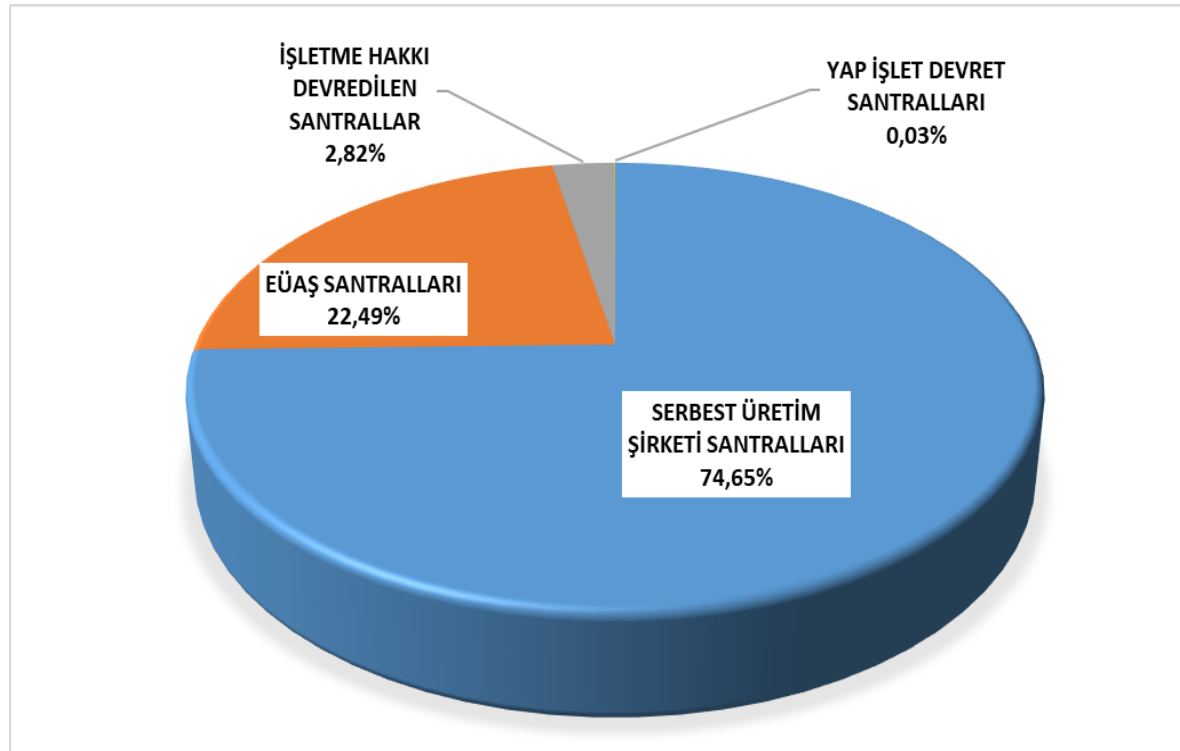
**Şekil 1.4** Nisan 2026 Döneminde Lisanslı Elektrik Üretimine Kuruluş Bazında Dağılımı (%)

Tablo 1.5 Lisanslı Elektrik Üretimine Kaynak Bazında Dağılımı

KAYNAK TÜRÜ	2025 NİSAN		2026 NİSAN		DEĞİŞİM (%)
	ÜRETİM (MWh)	ORAN (%)	ÜRETİM (MWh)	ORAN (%)	
HİDROLİK	7.317.425,89	29,60	11.651.781,65	46,58	59,23
LİNYİT	2.904.946,83	11,75	2.914.360,85	11,65	0,32
RÜZGAR	2.809.044,70	11,36	2.666.755,46	10,66	-5,07
DOĞAL GAZ	4.586.735,81	18,55	2.404.915,96	9,61	-47,57
İTHAL KÖMÜR	4.119.360,38	16,66	2.371.975,36	9,48	-42,42
JEOTERMAL	1.023.122,49	4,14	988.445,12	3,95	-3,39
BİYOKÜTLE	780.091,29	3,16	789.279,41	3,16	1,18
GÜNEŞ	697.903,23	2,82	697.861,25	2,79	-0,01
TAŞ KÖMÜRÜ	294.718,84	1,19	312.950,56	1,25	6,19
ASFALTİT	124.167,95	0,50	156.149,66	0,62	25,76
FUEL OİL	65.764,80	0,27	61.936,18	0,25	-5,82
Genel Toplam	24.723.282,20	100,00	25.016.411,47	100,00	1,19

(Lisanslı Elektrik Üretimine Kaynak Bazında Aylık Gelişimi ek excel dosyasında Tablo 2’de, Lisanslı Elektrik Üretimine İl Bazında Aylık Gelişimi ek excel dosyasında Tablo 3’te yer almaktadır.)

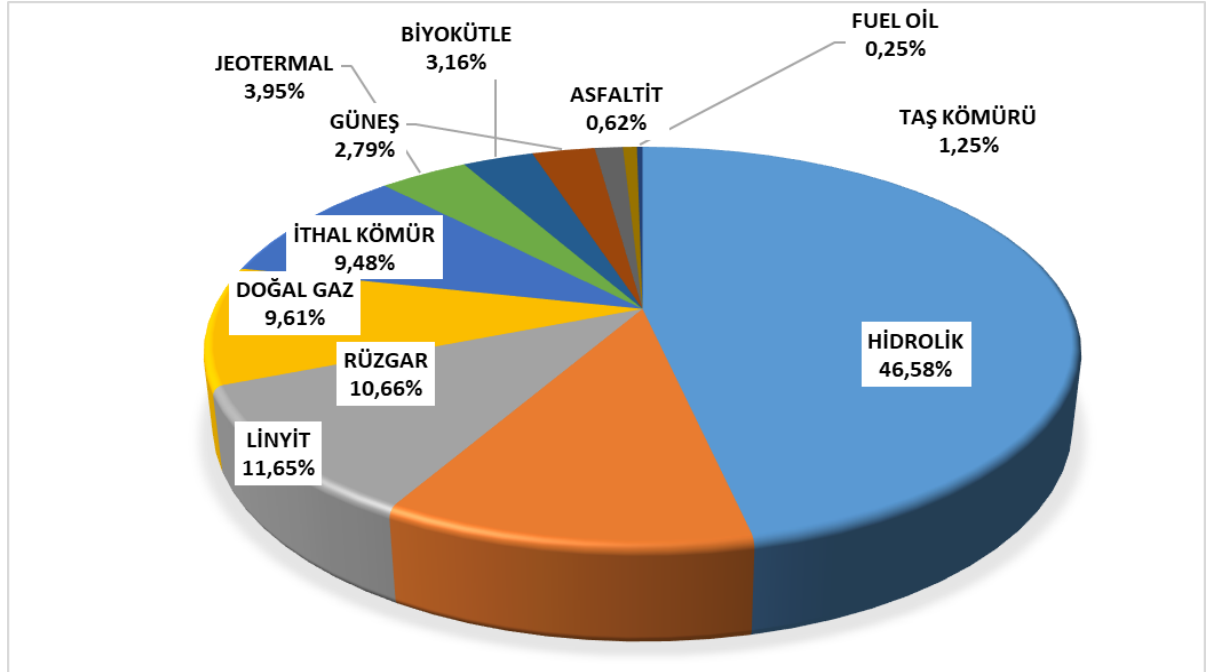
**Şekil 1.5** Nisan 2026 Döneminde Lisanslı Elektrik Üretimine Kaynak Bazında Dağılımı (%)

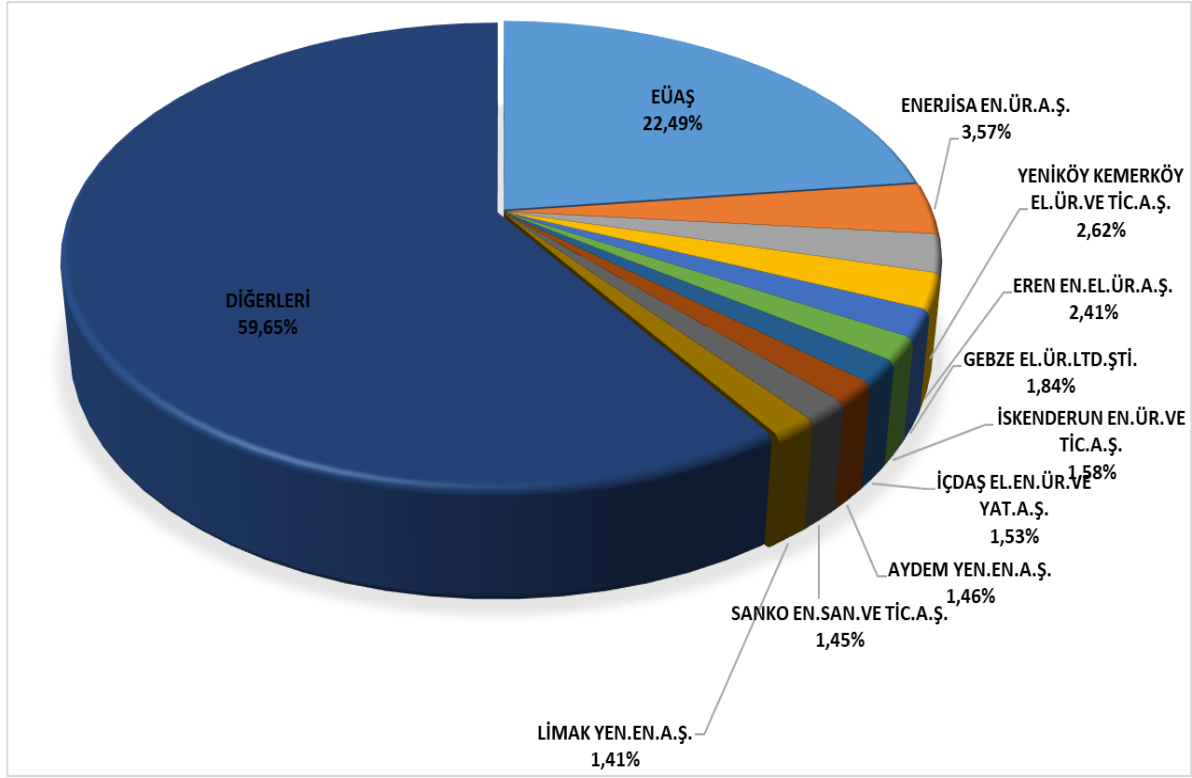

Şekil 1.6 Nisan 2026 Döneminde Lisanslı Elektrik Üretiminde İlk 10 Şirketin Payları (%)

1.2. LİSANSIZ ÜRETİM

Tablo 1.6 Lisanssız Elektrik Kurulu Gücünün Kaynaklara Göre Dağılımı (MW)

Kaynak Türü	Kurulu Güç (MW)	Oran (%)
Güneş	24.040,73	96,69
Doğal gaz	437,60	1,76
Biyokütle	83,47	0,34
Rüzgâr	236,85	0,95
Hidrolik	51,73	0,21
Linyit	14,39	0,06
Genel Toplam	24.864,76	100,00

(Lisanssız Elektrik Kurulu Gücünün İl Ve Kaynak Bazında Dağılımı ek excel dosyasında Tablo 4'te yer almaktadır.)

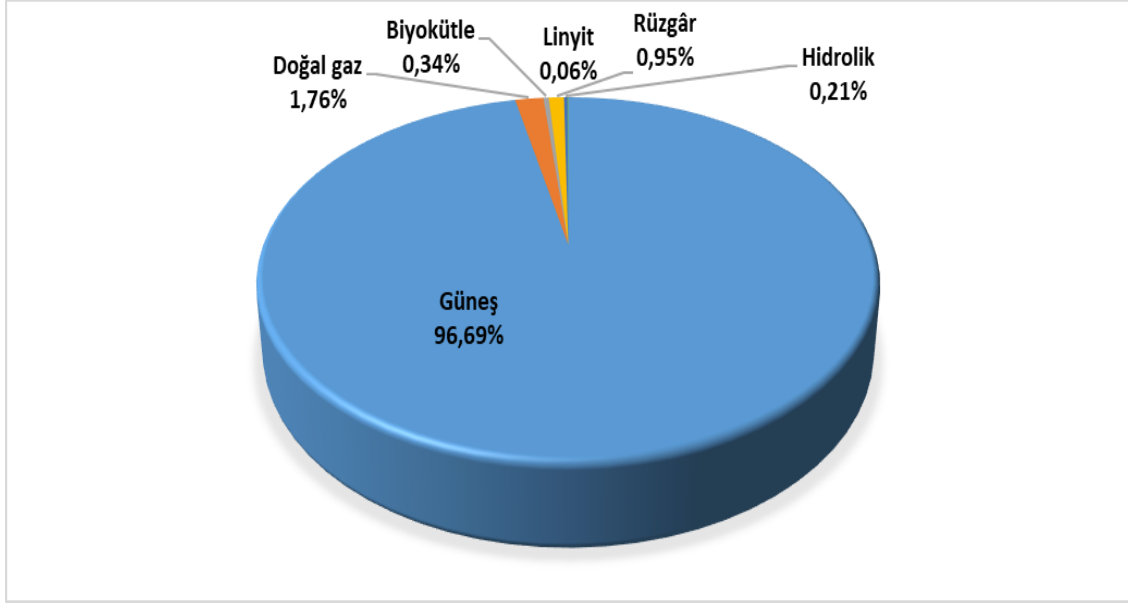

Şekil 1.7 2026 Yılı Nisan Ayı Sonu İtibariyle Lisanssız Elektrik Kurulu Gücünün Kaynaklara Göre Dağılımı (%)

Tablo 1.7 Nisan 2026 Döneminde Lisanssız Elektrik Üretimi ve Yapılan Ödeme Miktarının Kaynaklara Göre Dağılımı (MWh - Milyon TL)

Kaynak Türü	İhtiyaç Fazlası Satın Alınan Enerji Miktarı (MWh)	Oran (%)	Brüt Lisanssız Üretim Miktarı (MWh)	Oran (%)	İhtiyaç Fazlası Satın Alınan Enerji Miktarı İçin Yapılan Ödeme Miktarı (Milyon TL)	Oran (%)
Güneş	1.441.043,93	98,69	2.741.927,47	98,60	6.942,48	98,85
Rüzgâr	9.972,27	0,68	19.731,93	0,71	32,11	0,46
Biyokütle	7.004,24	0,48	7.003,83	0,25	41,13	0,59
Hidrolik	2.108,05	0,14	6.293,85	0,23	7,28	0,10
Doğalgaz	0,00	0,00	6.028,62	0,22	0,00	0,00
Genel Toplam	1.460.128,49	100,00	2.780.985,70	100,00	7.023,01	100,00

(Brüt Lisanssız Elektrik Üretiminin Kaynak Bazında Aylık Gelişimi ek excel dosyasında Tablo 5'te, Brüt Lisanssız Elektrik Üretiminin İl Bazında Aylık Gelişimi ise Tablo 6'da yer almaktadır.)

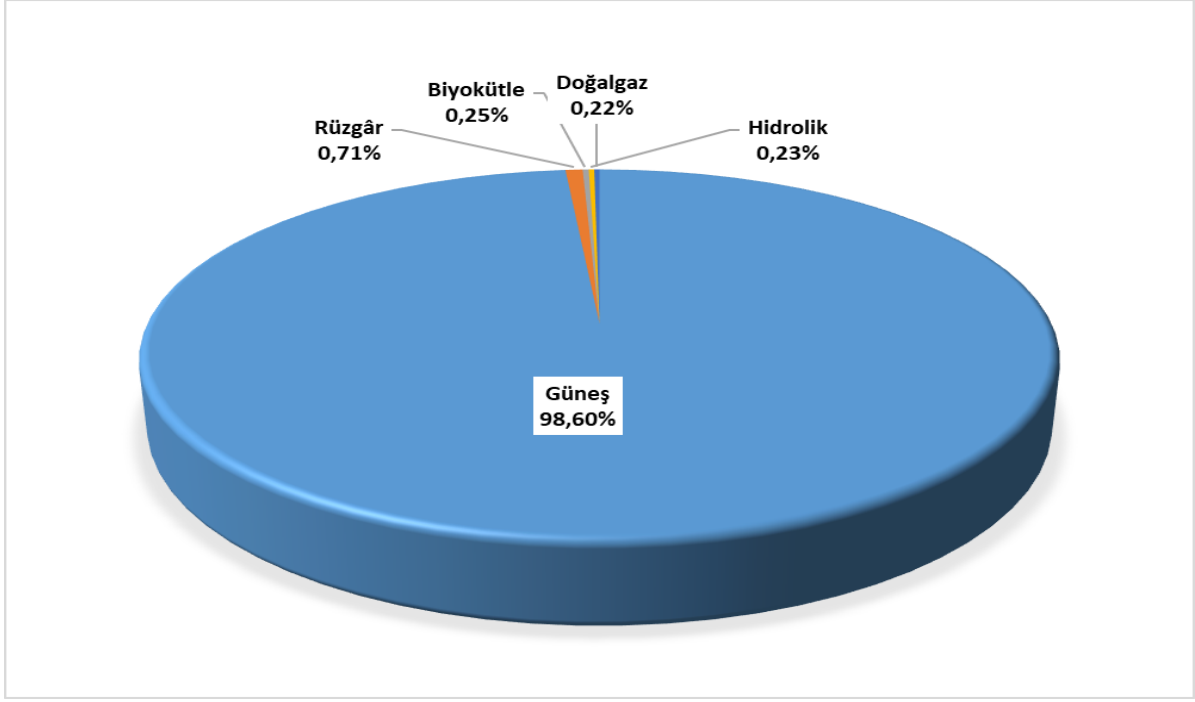

Şekil 1.8 Mart 2026 Döneminde Brüt Lisanssız Elektrik Üretim Kaynaklarına Göre Dağılımı (%)

1.3. YEKDEM

Tablo 1.8 YEKDEM Kapsamındaki Üretim Kaynaklarına Göre Dağılımı

Kaynak Türü	2025 Yılı Nisan Ayı YEKDEM Kapsamındaki Üretim (MWh)	2025 Nisan Payı (%)	2026 Yılı Nisan Ayı YEKDEM Kapsamındaki Üretim (MWh)	2026 Nisan Payı (%)	Nisan 2025-Nisan 2026 Değişimi (%)
Biyokütle	629.961,54	8,54	611.800,62	7,86	-2,88
Güneş	347.736,35	4,71	403.760,43	5,19	16,11
Hidrolik	1.733.602,61	23,49	1.829.572,15	23,50	5,54
Jeotermal	577.395,88	7,82	529.105,47	6,79	-8,36
Rüzgâr	1.589.320,22	21,53	1.386.842,75	17,81	-12,74
Lisanssız	2.502.472,37	33,91	3.025.898,46	38,86	20,92
Genel Toplam	7.380.488,96	100,00	7.786.979,86	100,00	5,51

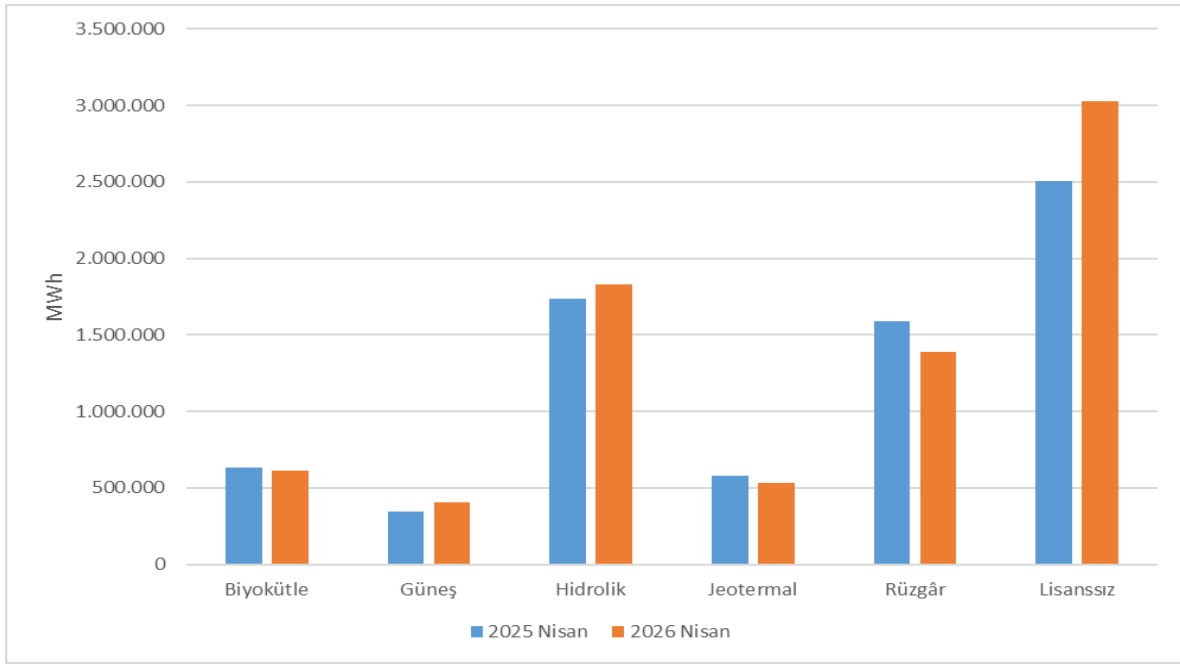

Şekil 1.9 2025-2026 Nisan Dönemi YEKDEM Kapsamındaki Üretimin Kaynaklara Göre Dağılımı

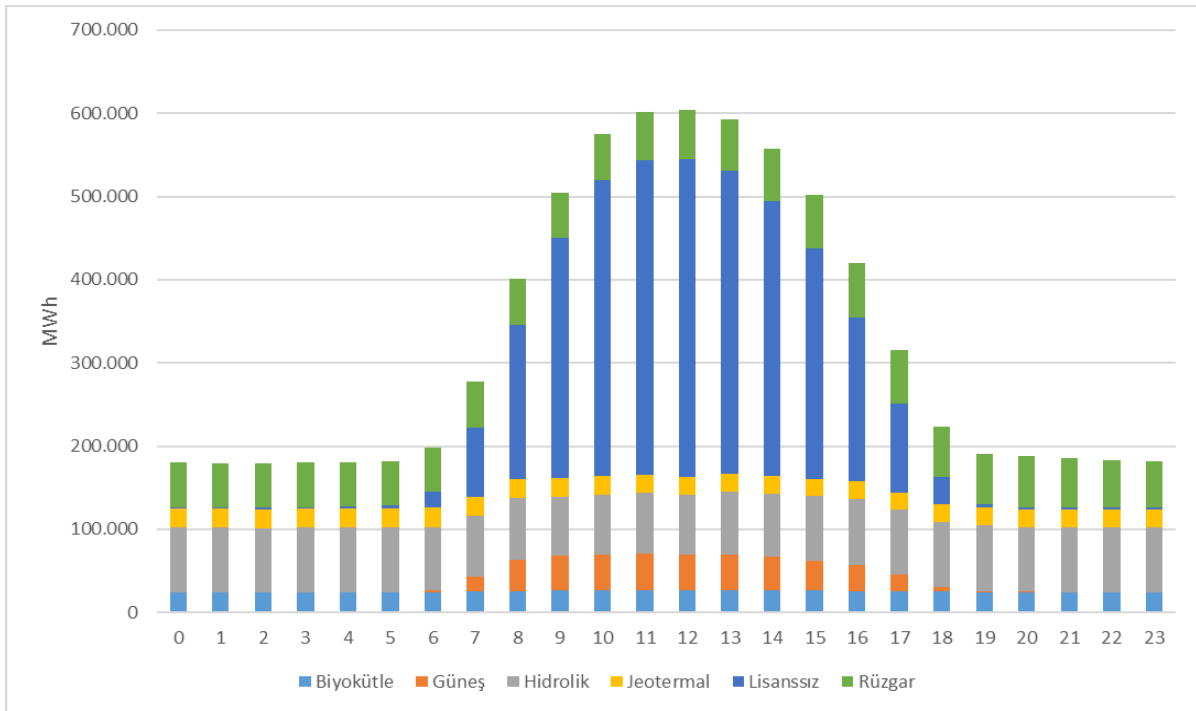

Şekil 1.10 Nisan 2026 Döneminde YEKDEM Kapsamındaki Üretimin Saatlik Bazda Kaynaklara Göre Dağılımı (MWh)

Nisan 2026 Elektrik Piyasası Sektör Raporu

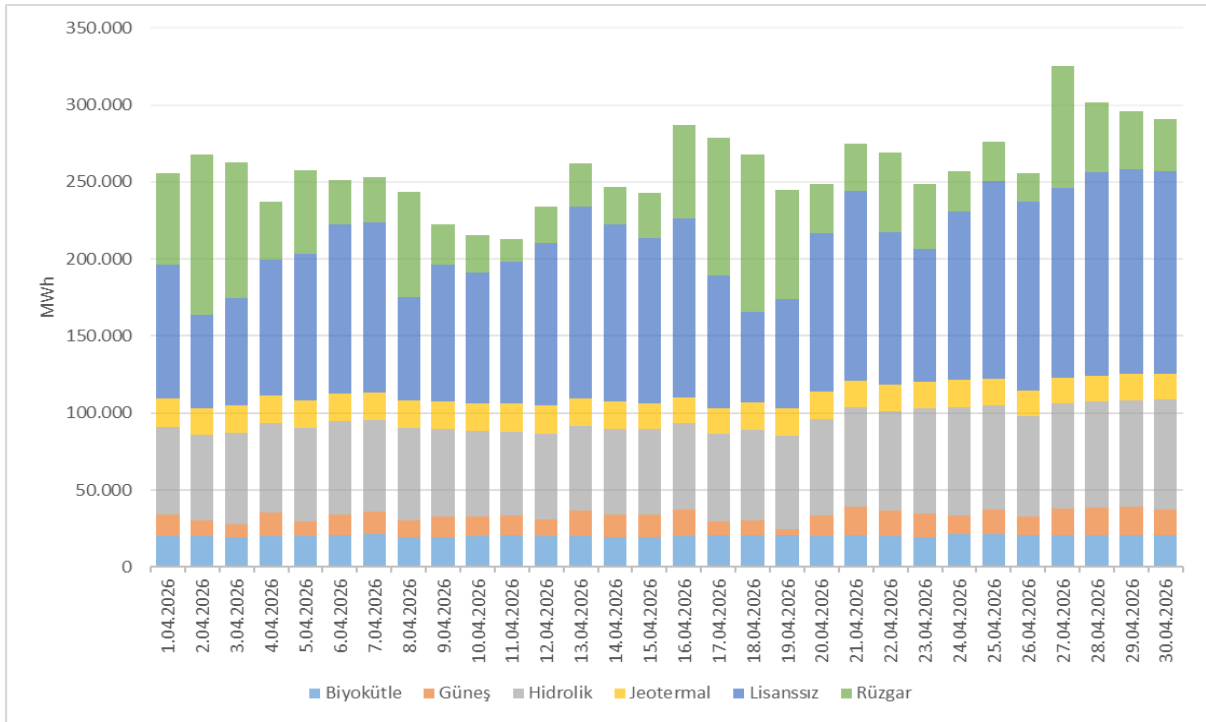

Şekil 1.11 Nisan 2026 Döneminde YEKDEM Kapsamındaki Üretimin Günlük Bazda Kaynaklara Göre Dağılımı (MWh)

Tablo 1.9 YEKDEM Kapsamındaki Üretim ile Lisanslı Üretimin Karşılaştırılması ve Yapılan Ödeme Miktarı

Yıllar	YEKDEM Kapsamında üretilen Enerji için yapılan ödeme miktarı (TL)	YEKDEM Ortalama Fiyatı (TL/MWh)	YEKDEM Ek Maliyeti (TL/MWh)	YEKDEM Kapsamındaki Üretim (MWh)	Lisanslı Üretim (MWh)	YEKDEM Kapsamındaki Üretimin Toplam Lisanslı Üretime Oranı (%)
2025 Nisan	25.993.461.542,91	3.521,92	349,17	7.380.488,96	24.723.282,20	29,85
2026 Nisan	29.782.274.770,81	3.824,62	925,51	7.786.979,86	25.016.411,47	31,13

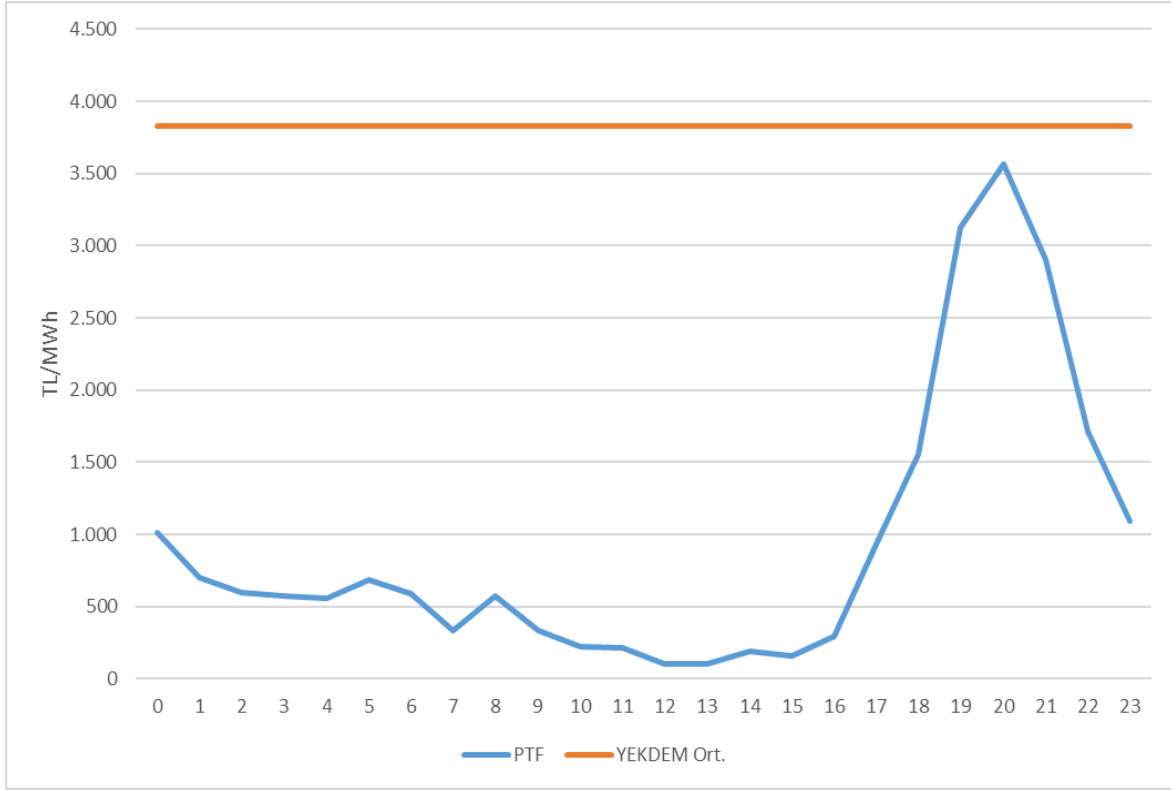

Şekil 1.12 Mart 2026 Döneminde YEKDEM Aylık Ortalama Fiyatı ile Piyasa Takas Fiyatının (PTF) Saatlik Dağılımı (TL/MWh)

2. TÜKETİM

2.1. FİİLİ TÜKETİM

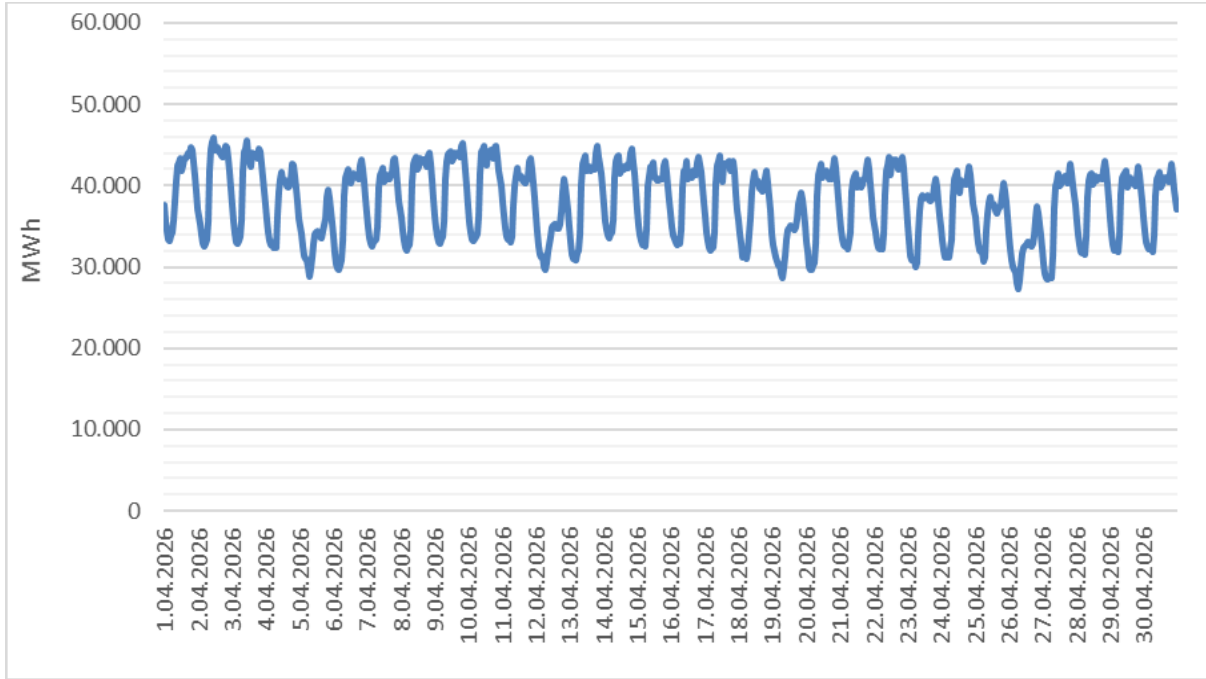

Şekil 2.1 Elektrik Tüketiminin Gün Bazında Saatlik Gelişimi (MWh)

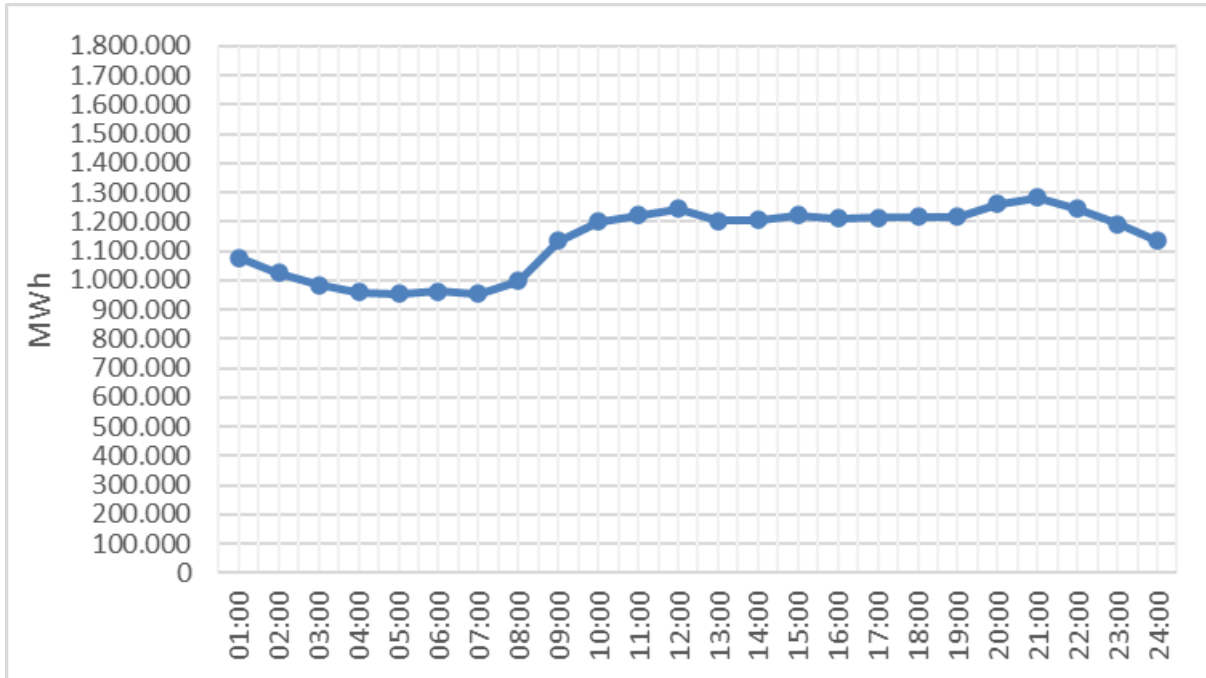

Şekil 2.2 Elektrik Tüketiminin Saat Bazında Dağılımı (MWh)

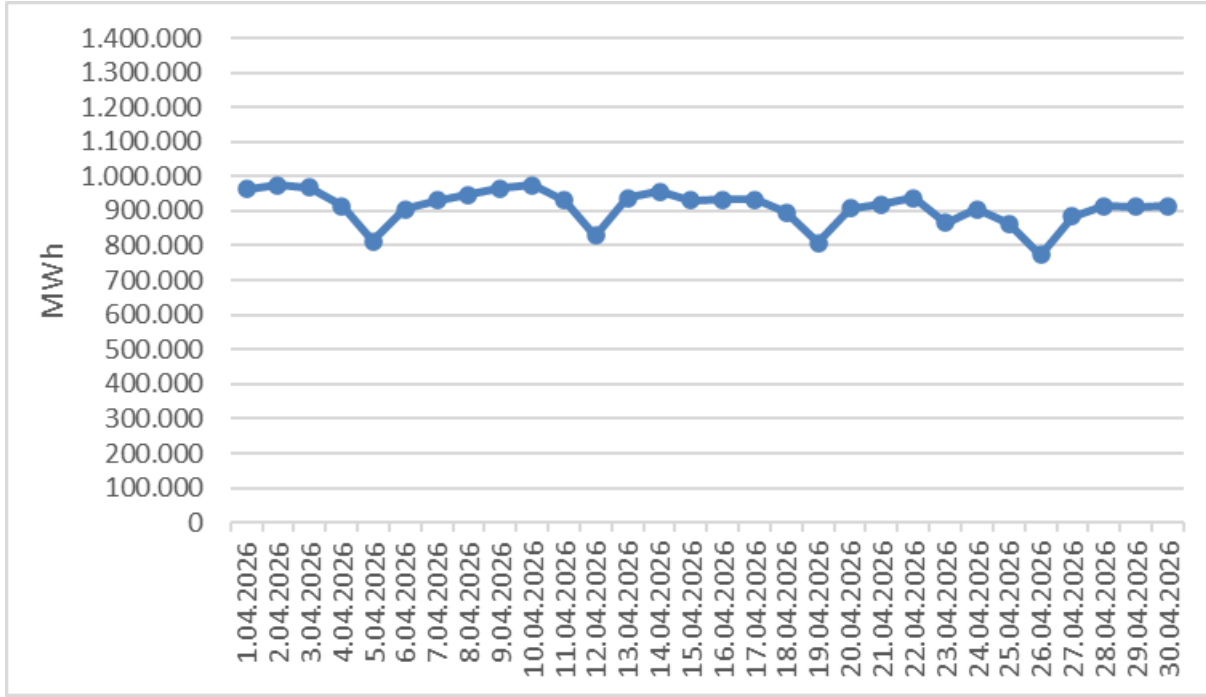

Şekil 2.3 Elektrik Tüketiminin Gün Bazında Dağılımı (MWh)

2.2. FATURALANAN TÜKETİM

Tablo 2.1 Faturalanan Elektrik Tüketiminin Dağıtım Bölgesi Bazında Dağılımı (MWh-%)

Dağıtım Şirketi Ünvanı	2025 Nisan		2026 Nisan		Değişim
	Miktar	Pay	Miktar	Pay	
TOROSLAR	2.728.878,37	12,50%	2.982.135,76	12,86%	9,28%
BOĞAZIÇI	2.389.381,19	10,95%	2.493.798,89	10,75%	4,37%
BAŞKENT	1.875.572,02	8,59%	2.058.820,83	8,88%	9,77%
GDZ	1.752.899,34	8,03%	1.882.607,51	8,12%	7,40%
SAKARYA	1.723.974,18	7,90%	1.847.964,16	7,97%	7,19%
ULUDAĞ	1.650.677,60	7,56%	1.769.678,94	7,63%	7,21%
İSTANBUL AND. YAK.	1.216.052,58	5,57%	1.303.657,10	5,62%	7,20%
MERAM	1.127.431,28	5,17%	1.081.139,48	4,66%	-4,11%
TRAKYA	924.581,64	4,24%	987.014,01	4,26%	6,75%
AKDENİZ	923.303,85	4,23%	977.455,23	4,22%	5,86%
DİCLE	971.998,41	4,45%	968.378,60	4,18%	-0,37%
OSMANGAZİ	912.750,50	4,18%	952.982,57	4,11%	4,41%
ADM	871.251,48	3,99%	933.976,37	4,03%	7,20%
YEŞİLIRMAK	633.564,25	2,90%	677.458,58	2,92%	6,93%
AKEDAŞ	462.034,92	2,12%	488.309,04	2,11%	5,69%
KAYSERİ VE CİVARI	337.741,20	1,55%	362.058,08	1,56%	7,20%
ÇORUH	300.724,94	1,38%	325.234,57	1,40%	8,15%
FIRAT	305.053,75	1,40%	324.382,67	1,40%	6,34%
ÇAMLİBEL	255.444,90	1,17%	264.932,59	1,14%	3,71%
ARAS	239.447,04	1,10%	260.911,29	1,13%	8,96%
VANGÖLÜ	225.048,99	1,03%	246.829,12	1,06%	9,68%
Genel Toplam	21.827.812,42	100,00%	23.189.725,39	100,00%	6,24%

* Tüketim miktarı, hem iletim seviyesinden bağlı tüketicilerin hem de dağıtım seviyesinden bağlı tüketicilerin tüketimlerini içermektedir. İletim kullanıcıları buldukları il esas alınarak dağıtım bölgesi bazında dağıtılmıştır.

(Faturalanan Elektrik Tüketiminin Dağıtım Bölgesi ve Tüketici Türü Bazında Dönemsel Karşılaştırılması (Dağıtım-İletim Kırılımlı) ek excel dosyasında Tablo 12'de yer almaktadır.)

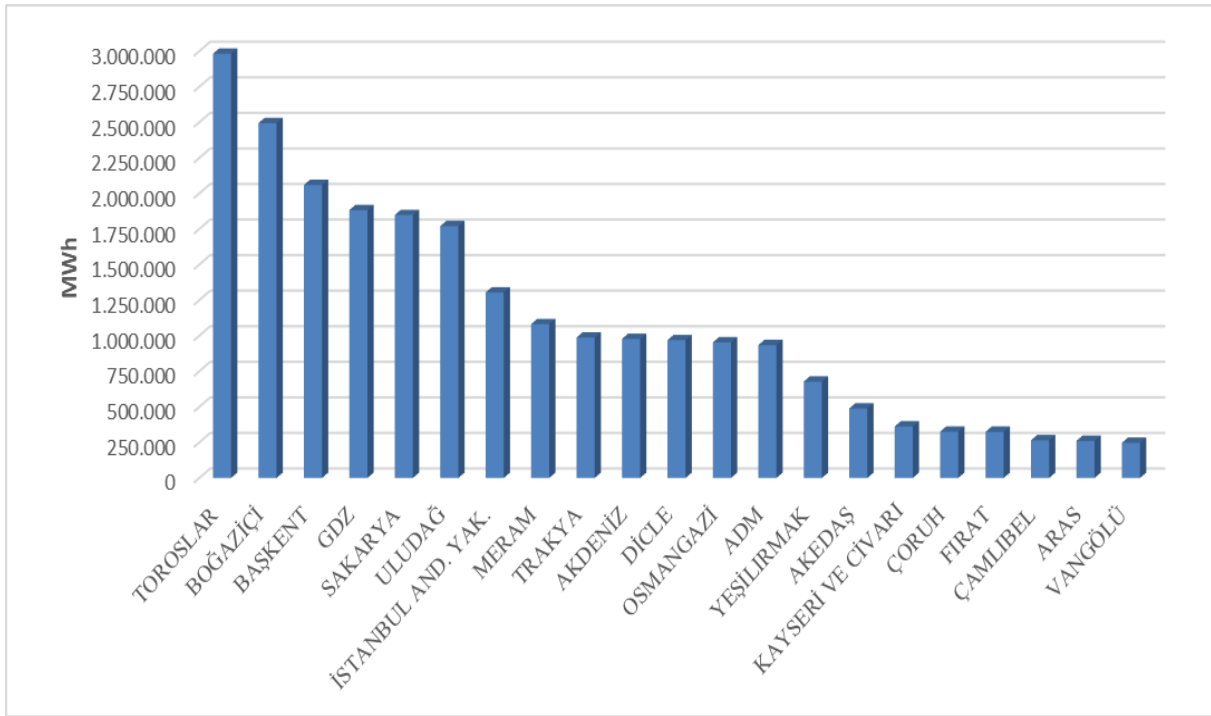

Şekil 2.4 Nisan 2026 Dönemi Faturalanan Elektrik Tüketiminin Dağıtım Bölgesi Bazında Dağılımı (MWh)

Tablo 2.2 Faturalanan Elektrik Tüketiminin Tüketici Türü Bazında Dağılımı (MWh-%)

Tüketici Türü	2025 Nisan		2026 Nisan		Değişim (%)
	Miktar	Pay(%)	Miktar	Pay(%)	
Aydınlatma	414.036,69	1,90%	427.839,32	1,84%	3,33%
Kamu ve Özel Hizmetler Sektörü ile Diğer	5.367.873,84	24,59%	5.886.084,88	25,38%	9,65%
Mesken	6.319.180,14	28,95%	6.852.141,39	29,55%	8,43%
Sanayi	9.008.328,34	41,27%	9.674.137,63	41,72%	7,39%
Tarımsal Faaliyetler	718.393,42	3,29%	349.522,19	1,51%	-51,35%
Genel Toplam	21.827.812,42	100,00%	23.189.725,39	100,00%	6,24%

(Faturalanan Elektrik Tüketiminin Tüketici Türü Bazında Aylık Gelişimi ek excel dosyasında Tablo 7'de, Faturalanan Elektrik Tüketiminin İl-Tüketici Türü Bazında Aylık Gelişimi ise ek excel dosyasında Tablo 8'de yer almaktadır.)

Tablo 2.3 Faturalanan Elektrik Tüketiminin Serbest Tüketici ve Tüketici Türü Bazında Dağılımı (MWh)

Tüketici Niteliği	Mesken	Sanayi	Kamu ve Özel Hizmetler Sektörü ile Diğer	Tarımsal Faaliyetler	Aydınlatma	Genel Toplam
Serbest Tüketici (ST)	526.814	9.467.226	4.024.582	4.616	17.356	14.040.594
ST Olma Hakkı Bulunmayan Aboneler	885.211	62.631	323.641	36.452	401.582	1.709.517
ST Olma Hakkını Kullanmayan Aboneler	5.440.116	144.280	1.537.862	308.455	8.901	7.439.615
Genel Toplam	6.852.141	9.674.138	5.886.085	349.522	427.839	23.189.725

(2026 yılının ilgili ayına ait İl Bazında Serbest Tüketici Bilgileri (Tüketim Miktarı - Tüketici Sayısı) ek excel dosyasında Tablo 13'de yer almaktadır.)

(Kümülatif Faturalanan Elektrik Tüketiminin (iletim-dağıtım kırımlı) İl ve Tüketici Türü Bazında Dağılımı Tablo 11'de yer almaktadır.)

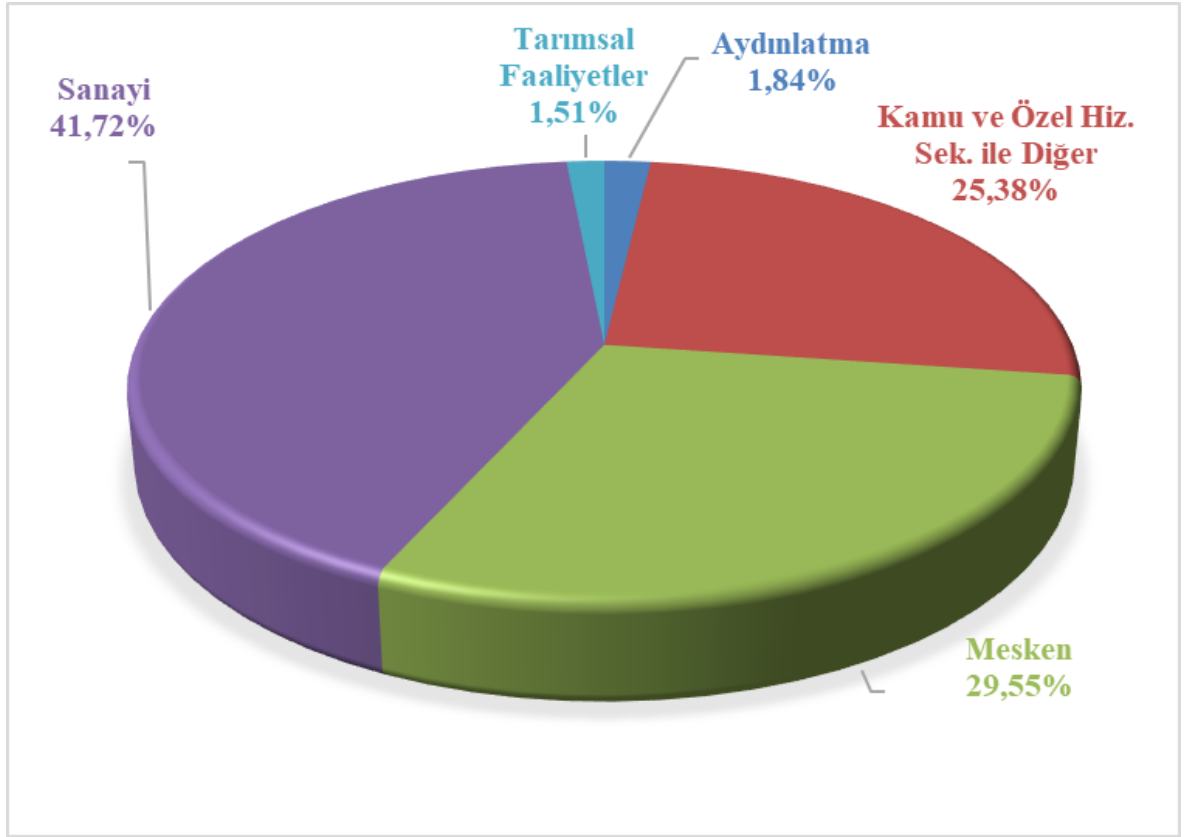
**Şekil 2.5** Nisan 2026 Döneminde Faturalanan Elektrik Tüketiminin Tüketici Türü Bazında Dağılımı (%)

Tablo 2.4 Tüketici Sayısının Tüketici Türü Bazında Dağılımı (Adet-%)

	2025		2026		Değişim (%)
	Nisan		Nisan		
Tüketici Türü	Tüketici Sayısı	Pay(%)	Tüketici Sayısı	Pay(%)	
Aydınlatma	286.722	0,56%	293.730	0,56%	2,44%
Kamu ve Özel Hizmetler Sektörü ile Diğer	7.283.274	14,28%	7.468.976	14,27%	2,55%
Mesken	42.589.397	83,48%	43.700.597	83,51%	2,61%
Sanayi	68.320	0,13%	68.470	0,13%	0,22%
Tarımsal Faaliyetler	787.543	1,54%	798.955	1,53%	1,45%
Genel Toplam	51.015.256	100,00%	52.330.728	100,00%	2,58%

(Elektrik Tüketici Sayısının Tüketici Türü Bazında Aylık Gelişimi ek excel dosyasında Tablo 9'da, Elektrik Tüketici Sayısının İl-Tüketici Türü Bazında Aylık Gelişimi ek excel dosyasında Tablo 10'da yer almaktadır.)

Tablo 2.5 Tüketici Sayısının Dağıtım Bölgesi Bazında Dağılımı (Adet-%)

Dağıtım Şirketi Ünvanı	2025		2026		Değişim (%)
	Nisan		Nisan		
	Tüketici Sayısı	Pay(%)	Tüketici Sayısı	Pay(%)	
BOĞAZIÇI	5.519.851	10,82%	5.525.451	10,56%	0,10%
BAŞKENT	4.678.511	9,17%	4.767.126	9,11%	1,89%
TOROSLAR	4.456.225	8,74%	4.639.587	8,87%	4,11%
GDZ	3.923.849	7,69%	4.000.860	7,65%	1,96%
ULUDAĞ	3.757.439	7,37%	3.837.387	7,33%	2,13%
İSTANBUL AND. YAK.	3.180.320	6,23%	3.224.431	6,16%	1,39%
AKDENİZ	2.546.707	4,99%	2.612.361	4,99%	2,58%
YEŞİLIRMAK	2.521.832	4,94%	2.593.143	4,96%	2,83%
MERAM	2.484.852	4,87%	2.545.112	4,86%	2,43%
DİCLE	2.351.225	4,61%	2.468.669	4,72%	5,00%
ADM	2.378.857	4,66%	2.439.924	4,66%	2,57%
SAKARYA	2.248.134	4,41%	2.313.289	4,42%	2,90%
OSMANGAZİ	2.098.305	4,11%	2.147.112	4,10%	2,33%
ÇORUH	1.610.188	3,16%	1.645.469	3,14%	2,19%
TRAKYA	1.340.905	2,63%	1.378.451	2,63%	2,80%
ARAS	1.202.329	2,36%	1.241.796	2,37%	3,28%
FIRAT	1.108.356	2,17%	1.180.240	2,26%	6,49%
ÇAMLIBEL	1.118.442	2,19%	1.142.842	2,18%	2,18%
KAYSERİ VE CİVARI	875.843	1,72%	898.814	1,72%	2,62%
VANGÖLÜ	863.587	1,69%	896.784	1,71%	3,84%
AKEDAŞ	749.499	1,47%	831.880	1,59%	10,99%
Genel Toplam	51.015.256	100,00%	52.330.728	100,00%	2,58%

3. YURTDIŐI ELEKTRİK TİCARETİ

Tablo 3.1 Ülke Bazında Yurtdışı Elektrik Ticareti* (MWh)

ÜLKE	GELEN ENERJİ (MWh)	GİDEN ENERJİ (MWh)
BULGARİSTAN	30.456,16	88.055,33
GÜRCİSTAN	0,00	24.930,63
SURİYE	0,23	102.865,82
YUNANİSTAN	30.596,86	40.946,24
IRAK	0,00	0,00
GENEL TOPLAM	61.053,25	256.798,02

* Söz konusu rakamlar, fiziki akışı göstermektedir.

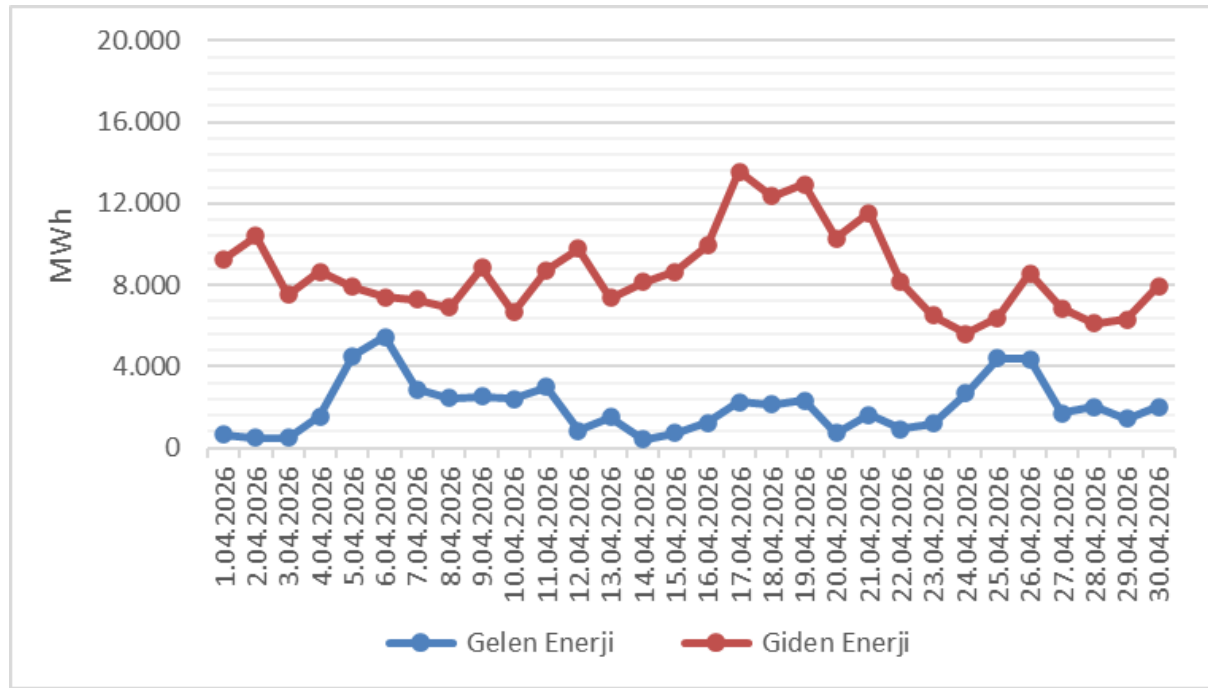

Şekil 3.1 Günlük Bazda Yurtdışı Elektrik Ticareti (MWh)

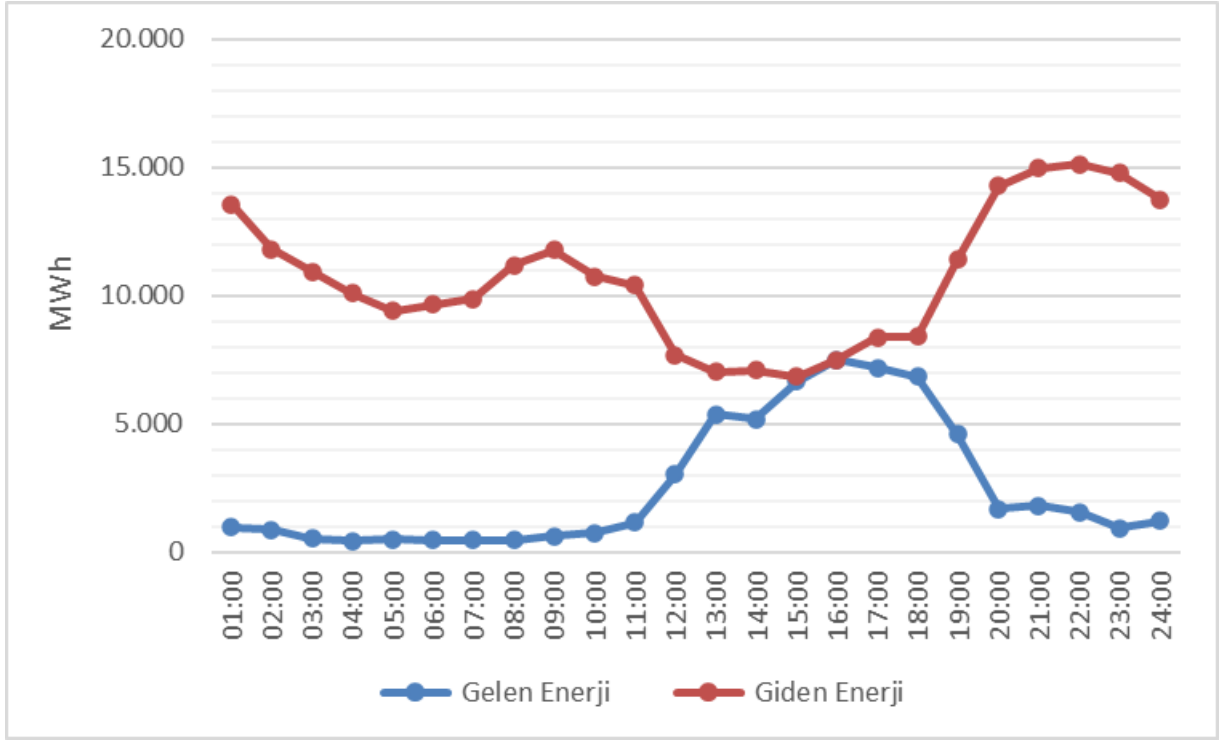

Şekil 3.2 Nisan 2026 Döneminde Saatlik Bazda Yurtdışı Elektrik Ticareti (MWh)

4. TOPTAN SATIŞ PIYASASI

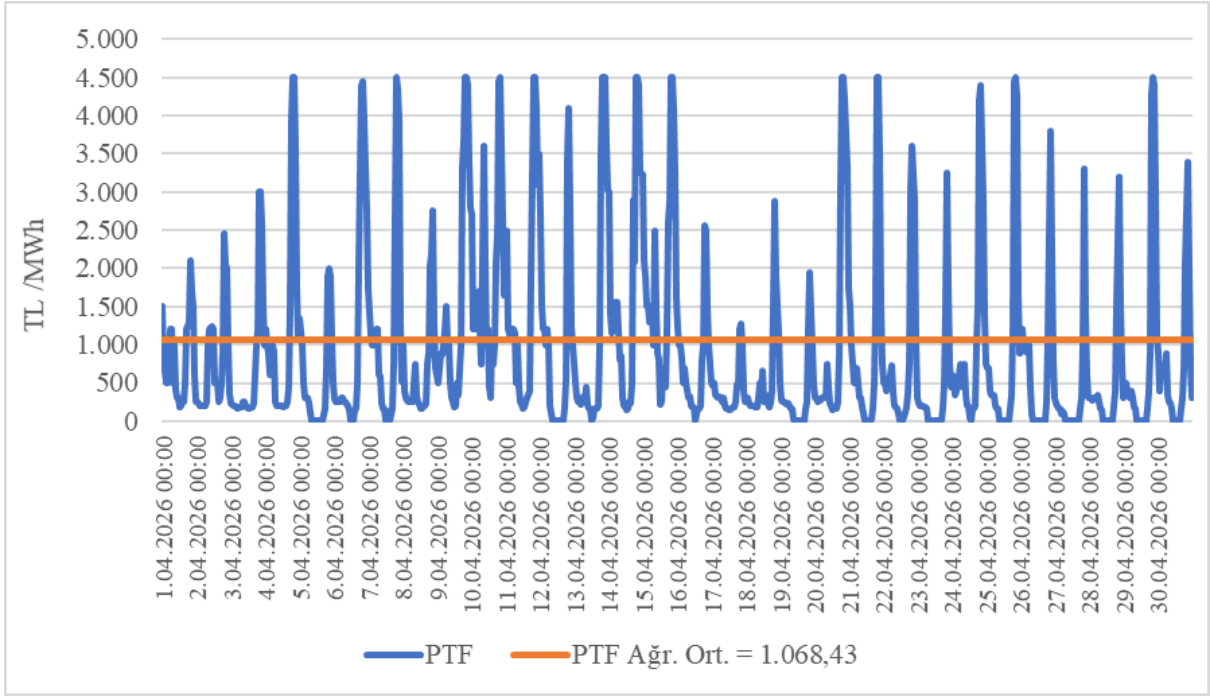

Şekil 4.1 Piyasa Takas Fiyatının (PTF) Saatlik Gelişimi (TL/MWh)

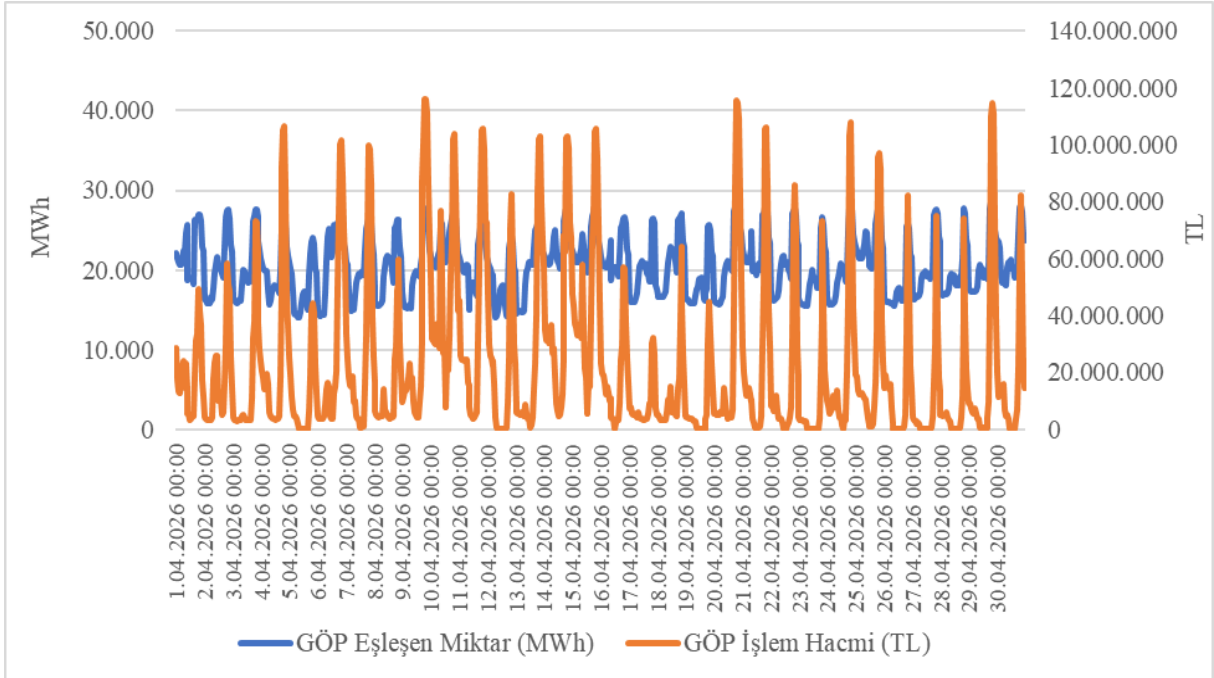

Şekil 4.2 Gün Öncesi Piyasası (GÖP) Eşleşen Miktar (MWh) ve İşlem Hacminin Saatlik Gelişimi (TL-MWh)

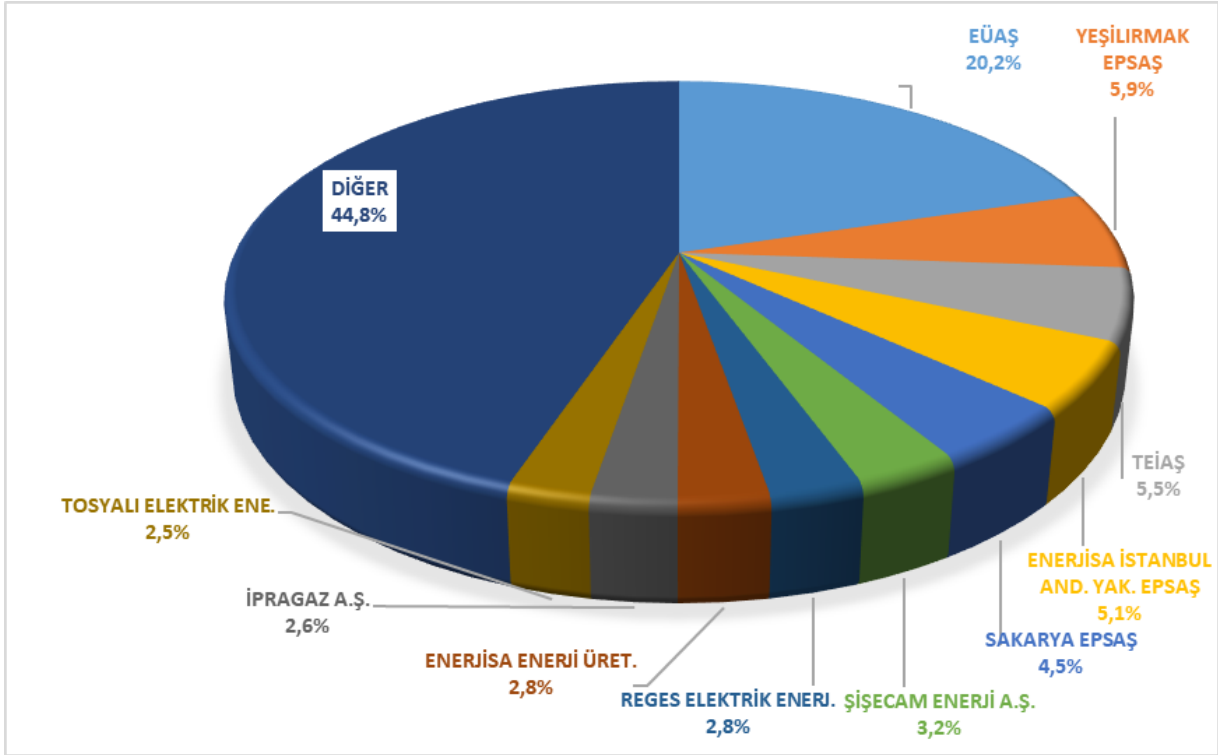

Şekil 4.3 Nisan 2026 Döneminde Gün Öncesi Piyasası (GÖP) Alış Miktarlarının Şirket Bazında Dağılımı ve İlk 10 Şirketin Payı (%)

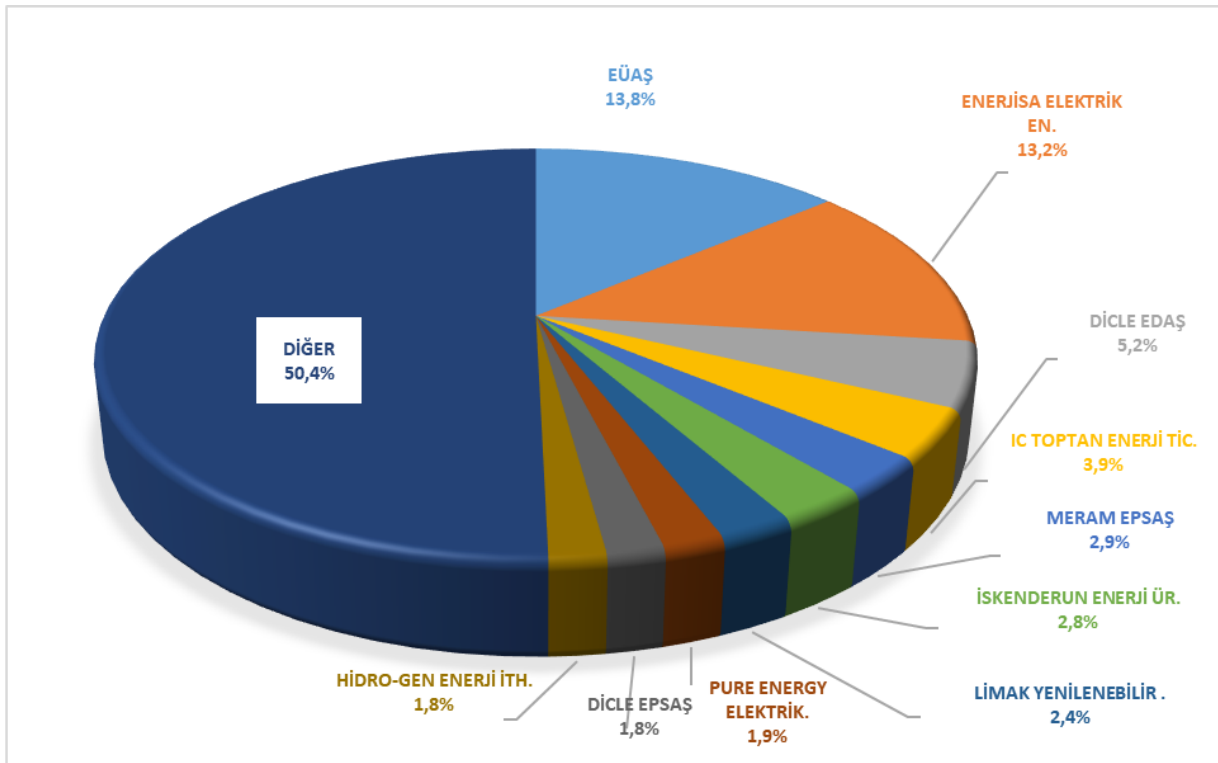

Şekil 4.4 Nisan 2026 Döneminde Gün Öncesi Piyasası (GÖP) Satış Miktarlarının Şirket Bazında Dağılımı ve İlk 10 Şirketin Payı (%)

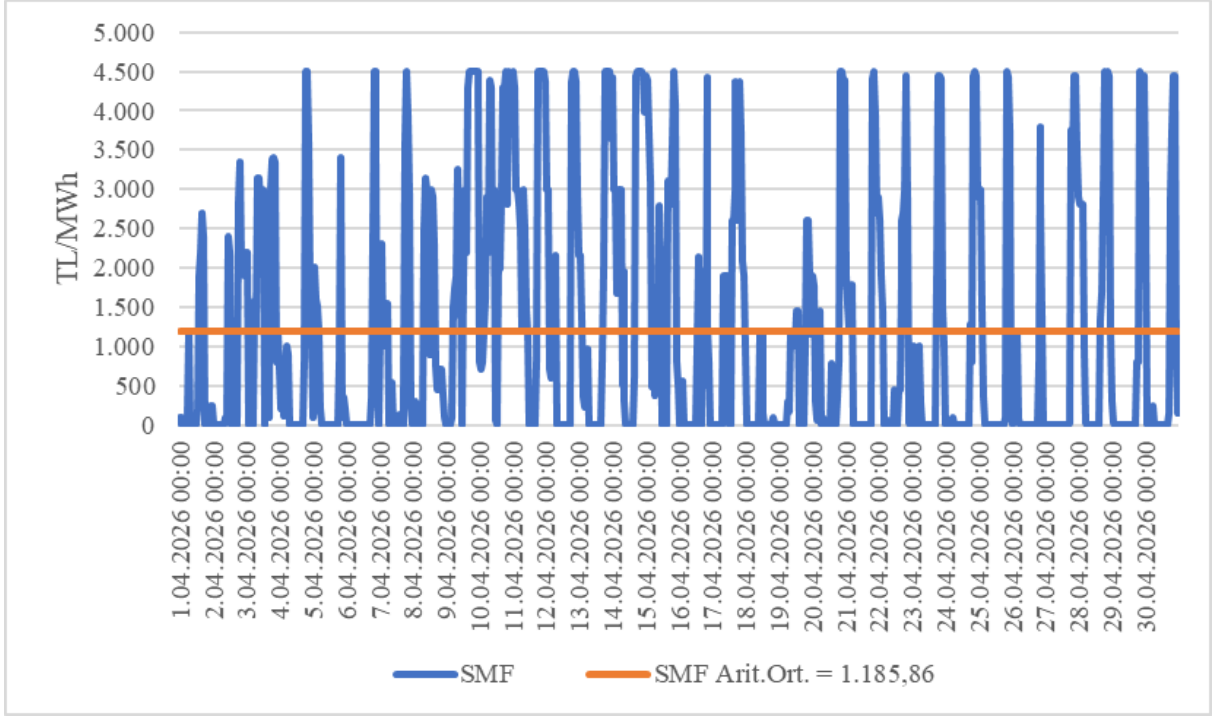

Şekil 4.5 Sistem Marjinal Fiyatının (SMF) Saatlik Gelişimi (TL/MWh)

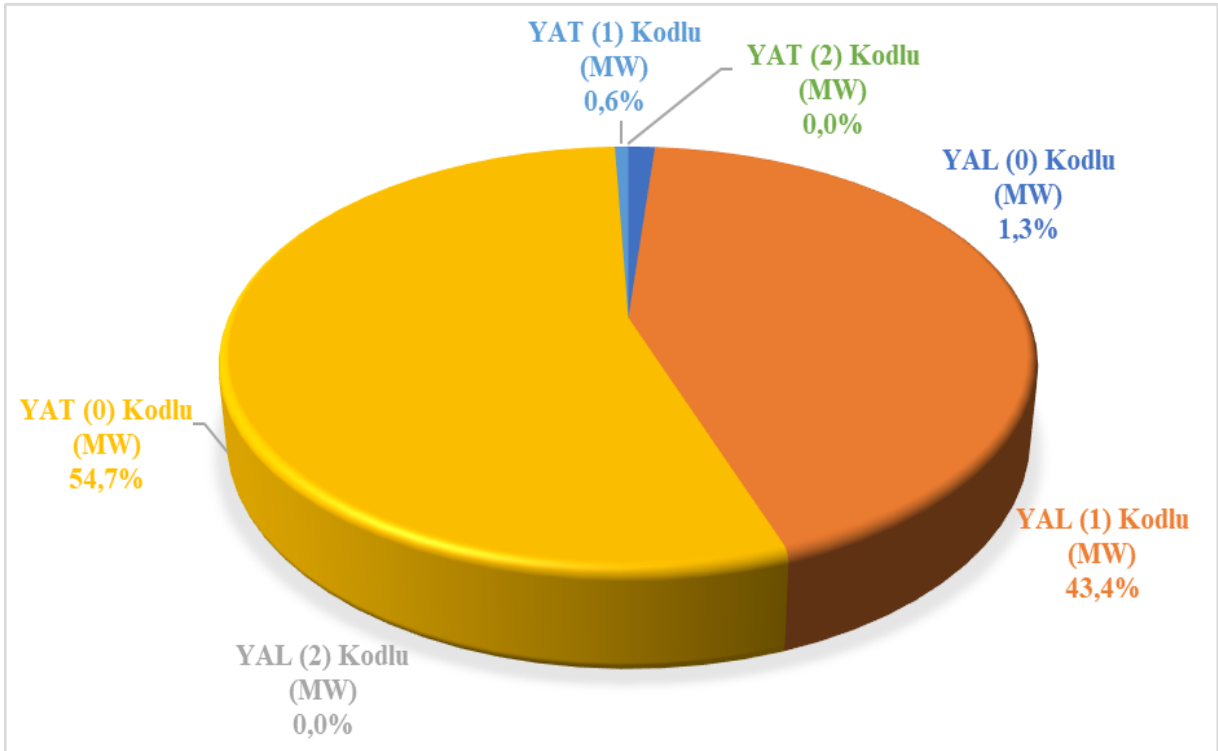

Şekil 4.6 Nisan 2026 Döneminde Dengeleme Güç Piyasasında (DGP) Verilen Talimatların Oranı (%)

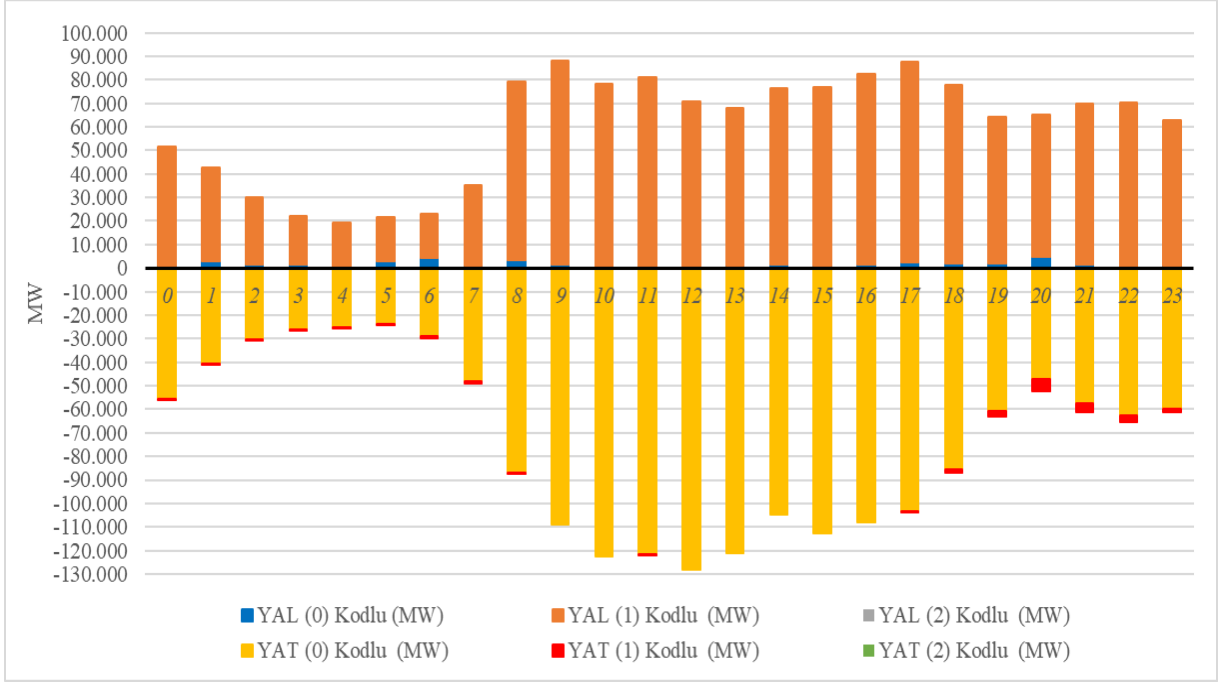

Şekil 4.7 Nisan 2026 Döneminde Dengeleme Güç Piyasasında (DGP) Verilen Talimatların Saatlik Bazda Dağılımı (MW)

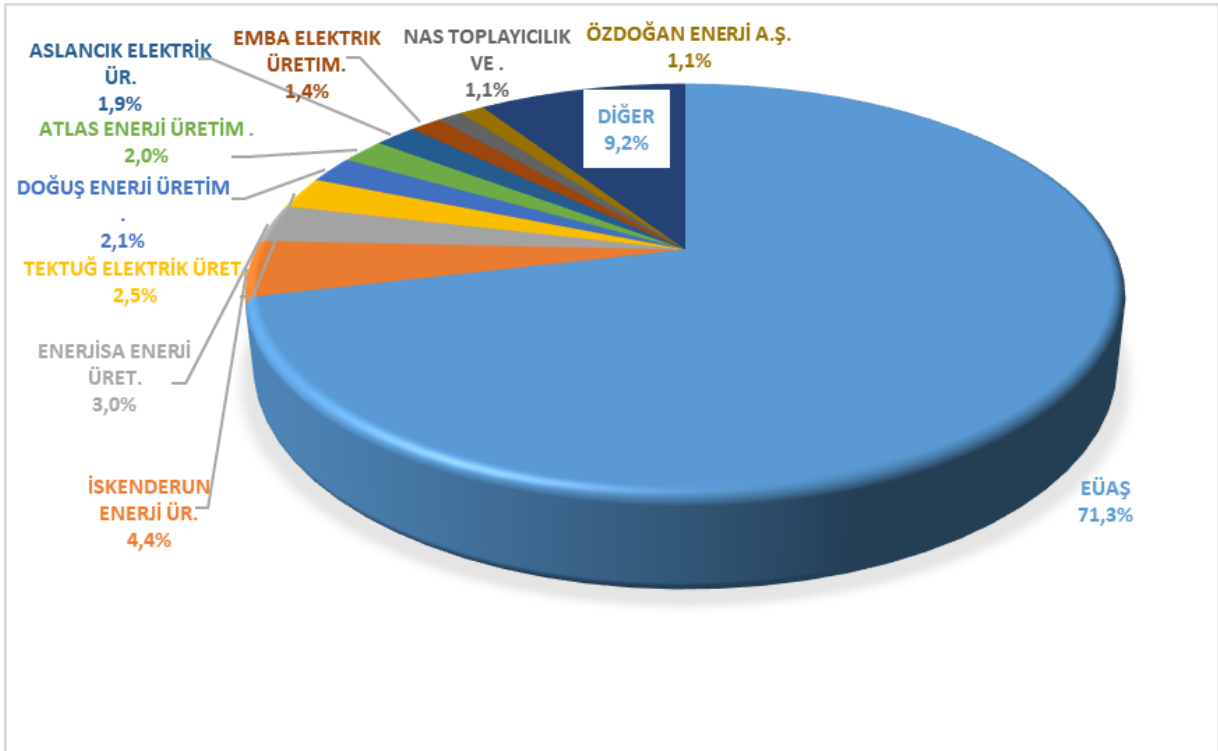

Şekil 4.8 Nisan 2026 Döneminde Dengeleme Güç Piyasası (DGP) Alış Miktarlarının Şirket Bazında Dağılımı ve İlk 10 Şirketin Payı (%)

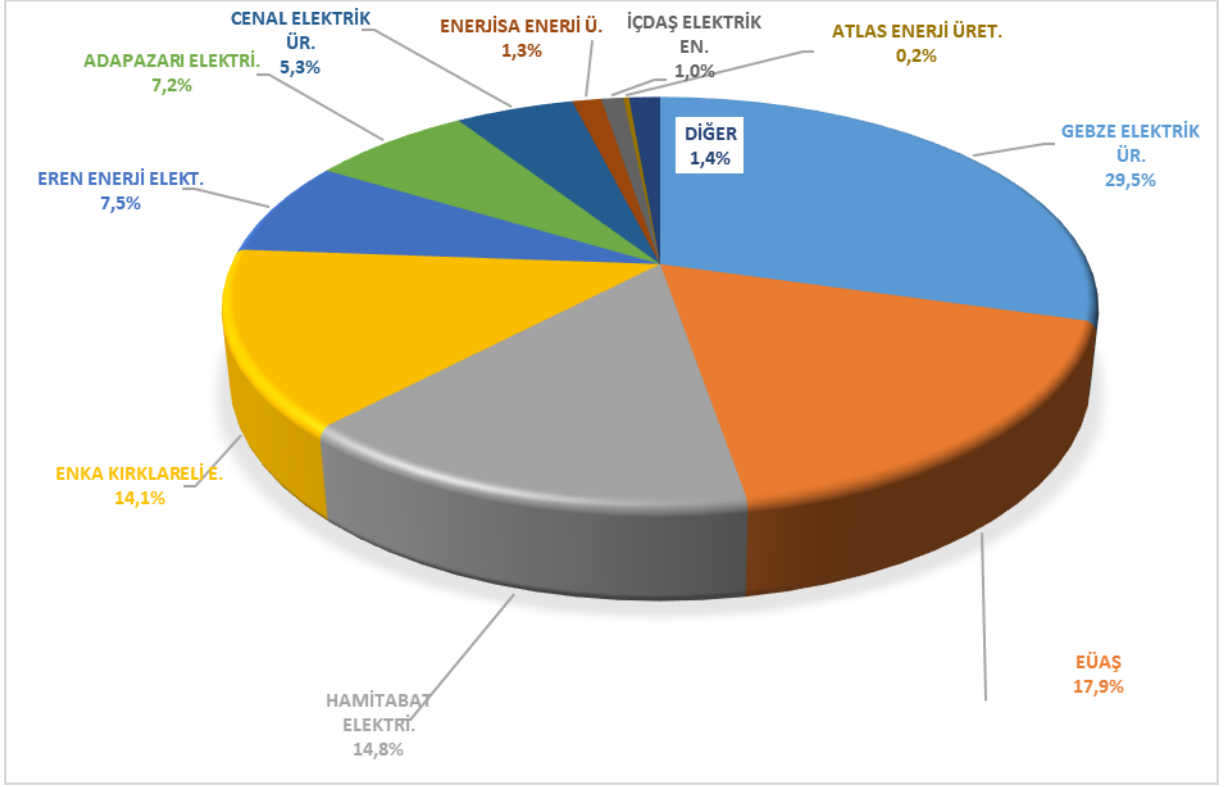

Şekil 4.9 Nisan 2026 Döneminde Dengeleme Güç Piyasası (DGP) Satış Miktarlarının Şirket Bazında Dağılımı ve İlk 10 Şirketin Payı (%)

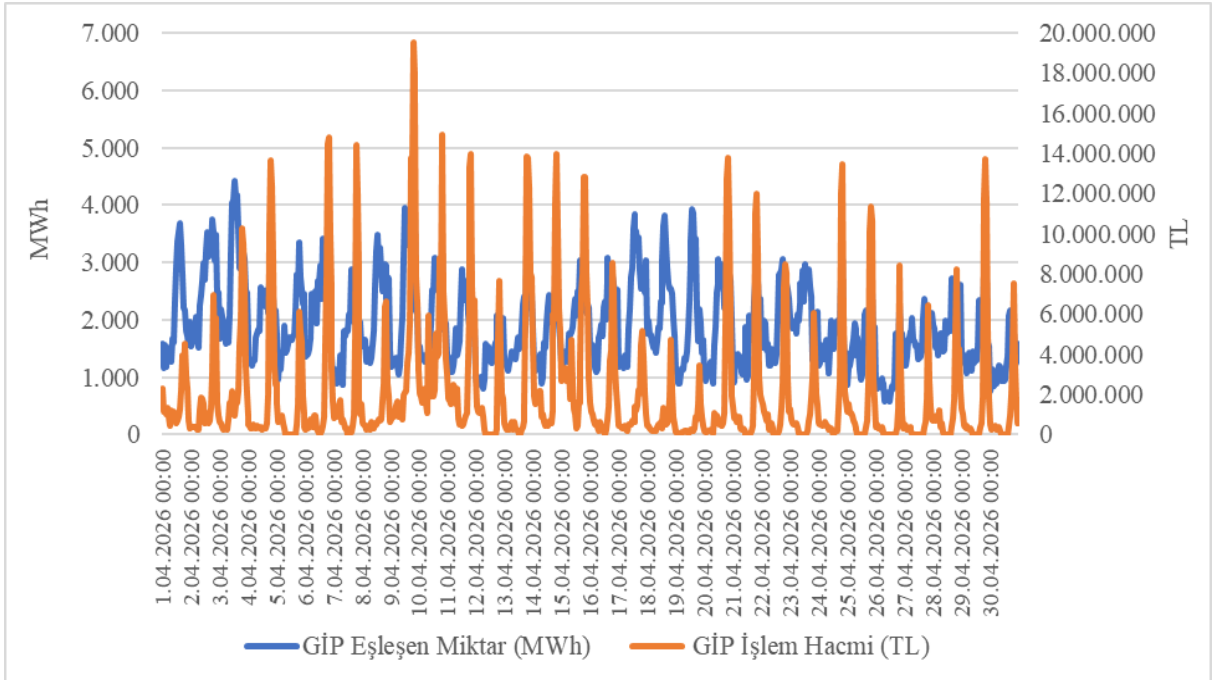

Şekil 4.10 Gün İçi Piyasası (GİP) Eşleşen Miktar (MWh) ve İşlem Hacminin Saatlik Gelişimi (TL-MWh)

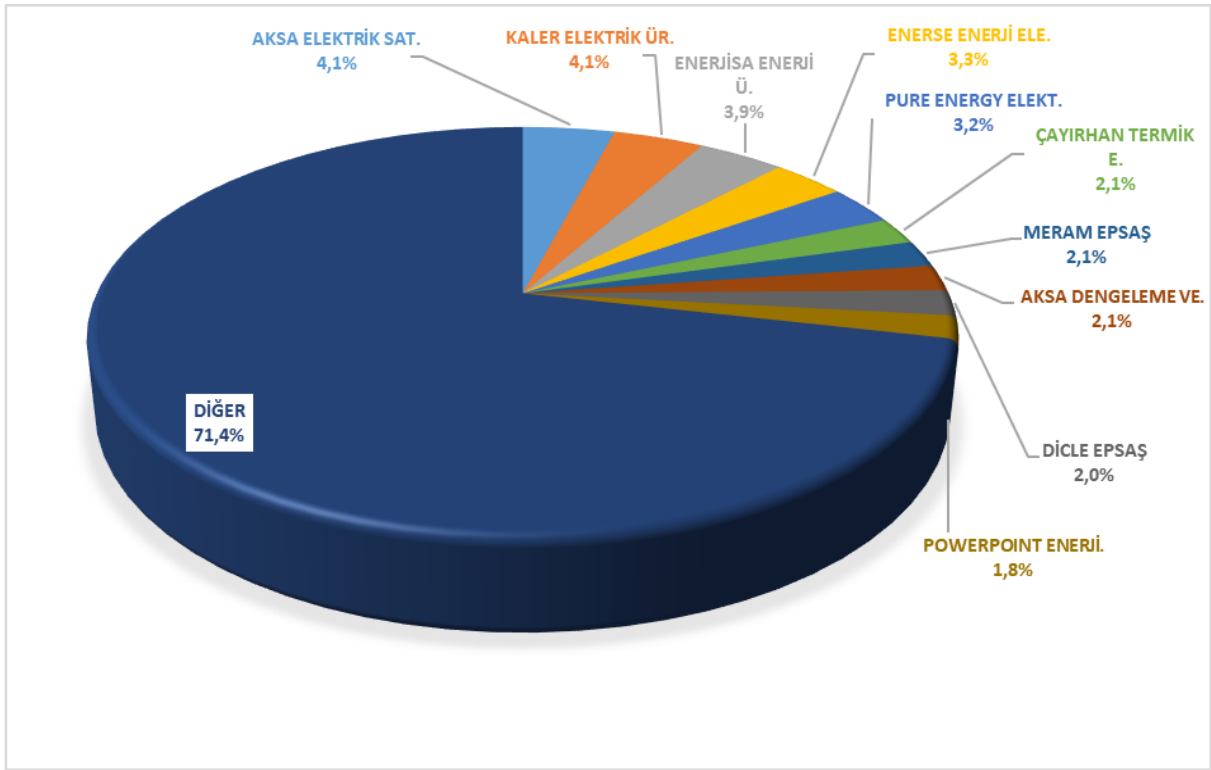

Şekil 4.11 Nisan 2026 Döneminde Gün İçi Piyasası (GİP) Alış Miktarlarının Şirket Bazında Dağılımı ve İlk 10 Şirketin Payı (%)

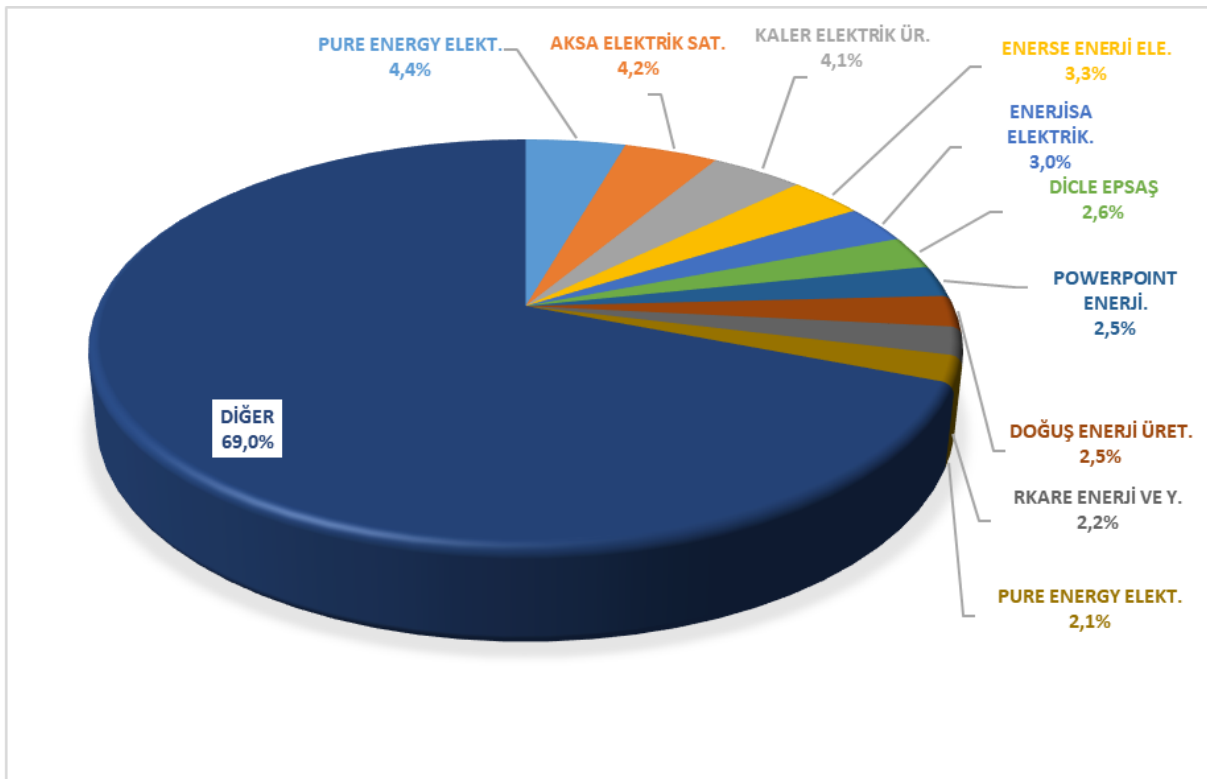

Şekil 4.12 Nisan 2026 Döneminde Gün İçi Piyasası (GİP) Satış Miktarlarının Şirket Bazında Dağılımı ve İlk 10 Şirketin Payı (%)

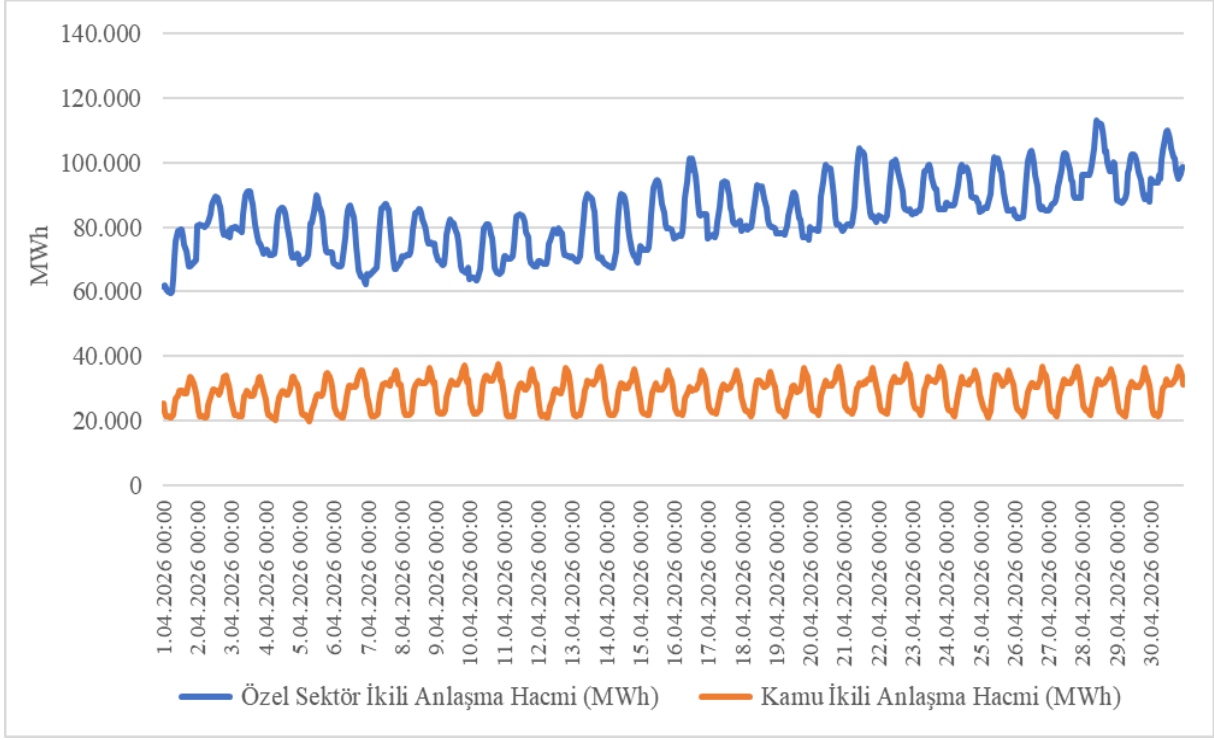

Şekil 4.13 İkili Anlaşma Hacminin Saatlik Gelişimi (MWh)

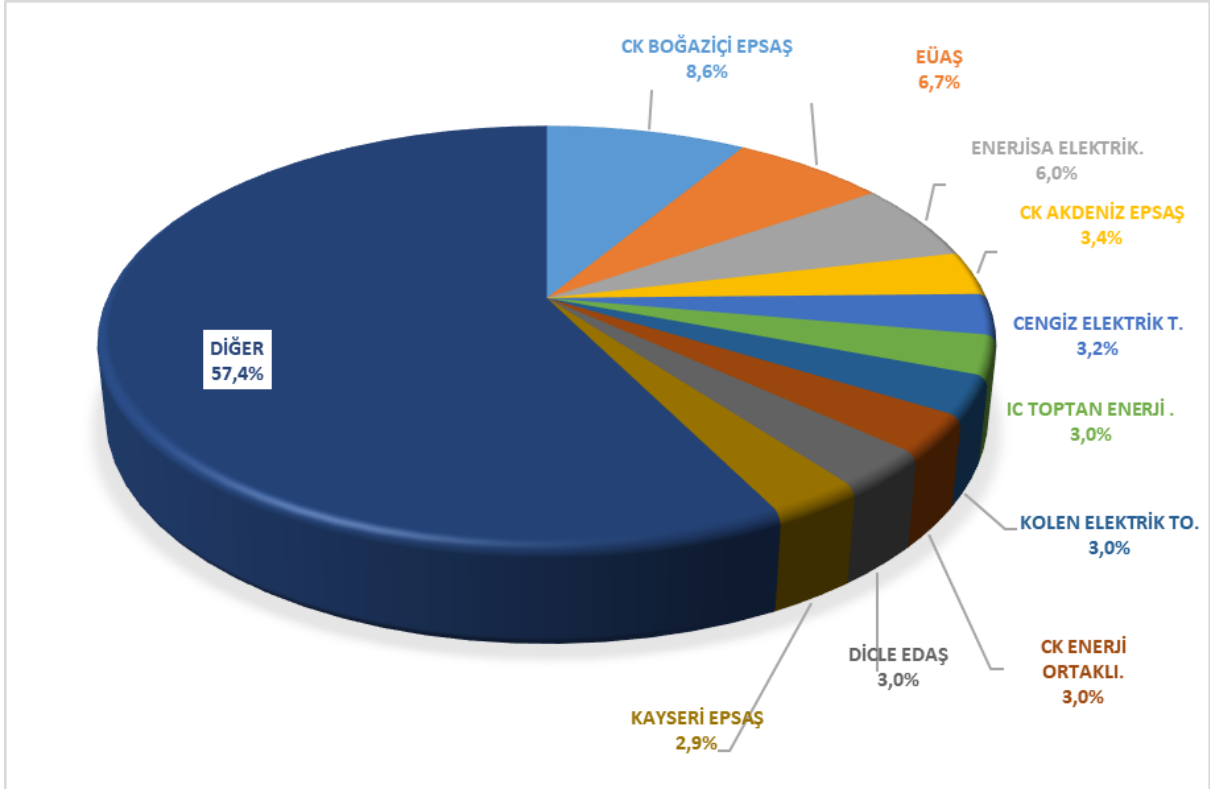

Şekil 4.14 Nisan 2026 Döneminde İkili Anlaşma Alış Miktarlarının Şirket Bazında Dağılımı ve İlk 10 Şirketin Payı (%)

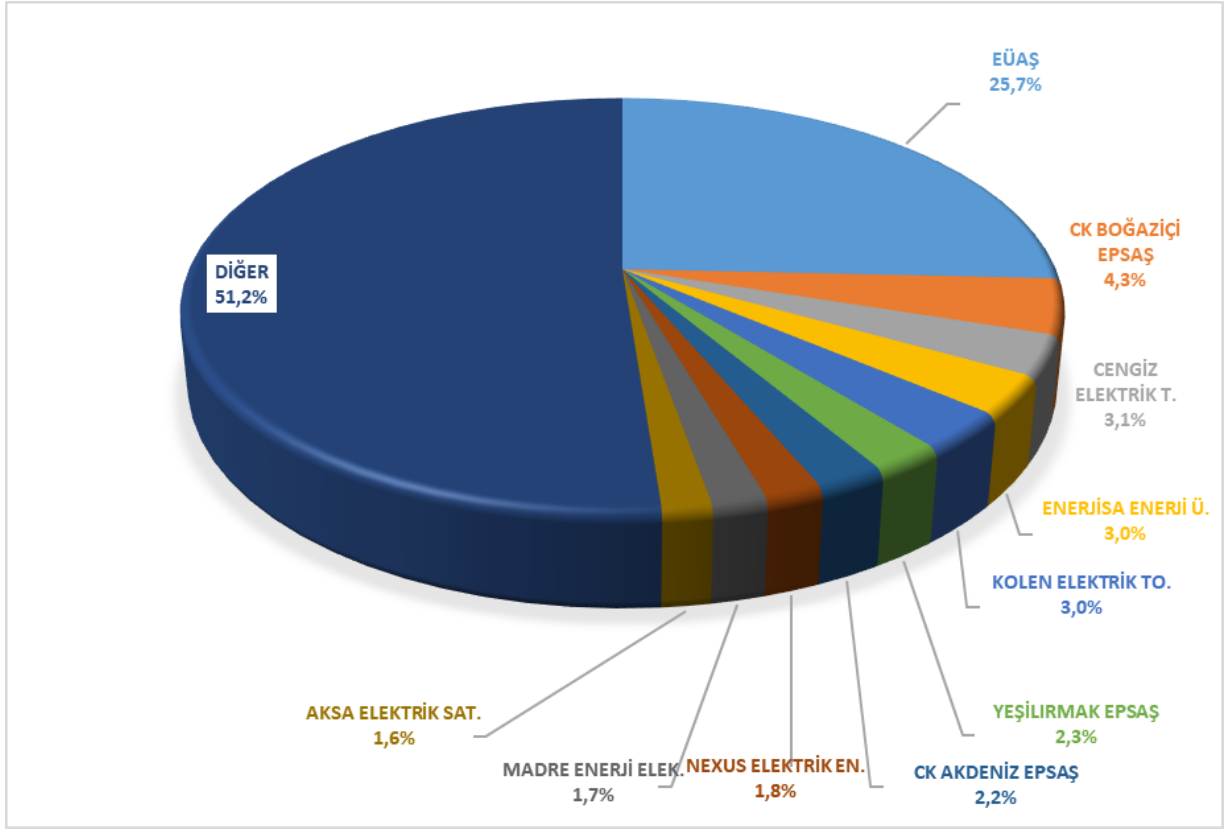

Şekil 4.15 Nisan 2026 Döneminde İkili Anlaşma Satış Miktarlarının Şirket Bazında Dağılımı ve İlk 10 Şirketin Payı (%)