# RÜZGAR-GÜNEŞ LİSANSLANDIRMA SÜRECİ İŞ AKIŞ ŞEMASI

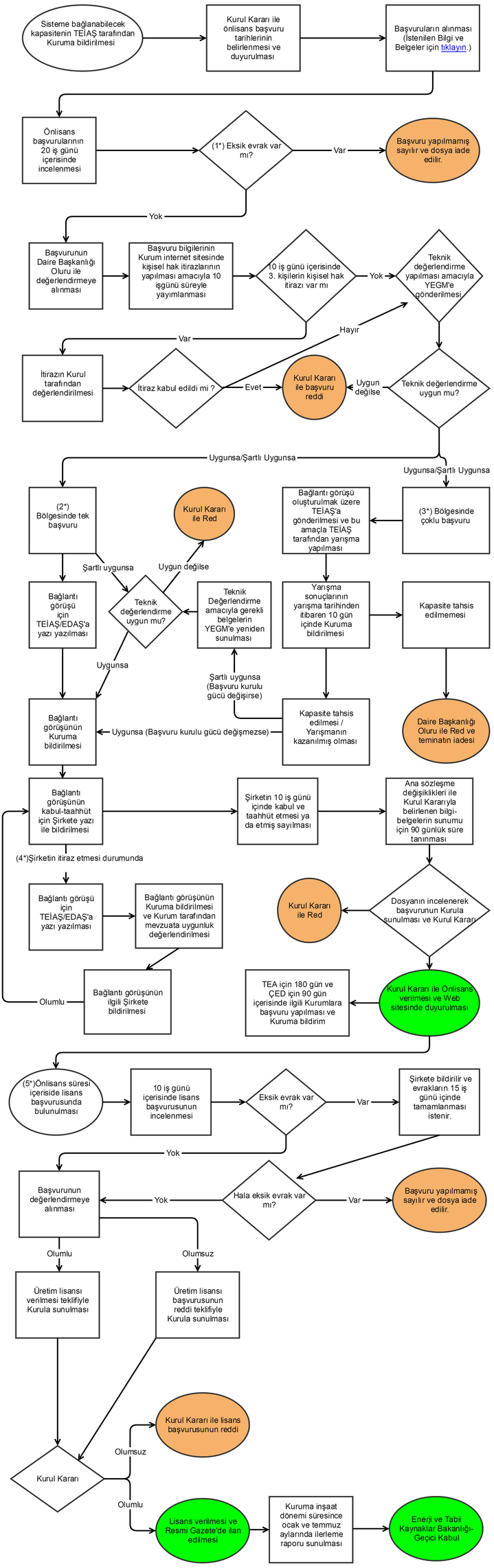


**Açıklamalar**

**(1*)** Başvuruların elektronik ortamda alınmasında da içerik incelemesi ile evrak kontrolü yapılacaktır.
**(2*)** Birden çok başvuru varsa ve toplam kapasitesi bölge kapasitesini aşmıyorsa bu durum tek başvuru sayılır.
**(3*)** Bölge kapasitesinden fazla talep olması durumunda söz konusu kapasite için TEİAŞ tarafından yarışma düzenlenir.
**(4*)** Şirket gelen bağlantı görüşüne yalnızca 1 defa itiraz edebilir.
**(5*)** -Önlisans süresinde yerine getirilecek yükümlülükler için Lisans Yönetmeliğinin 17. Maddesini inceleyiniz.
-Önlisans sahibi şirketlerin yükümlülükleri için Lisans Yönetmeliğinin 28. Maddesini, bu yükümlülüklerin istisnaları için ise bu Yönetmeliğin 57. Maddesini inceleyiniz.